

REGIONE LOMBARDIA
PROVINCIA DI BRESCIA



COMUNE DI MONTE ISOLA

Variante generale al PGT

L.R. 11 marzo 2005 n.12 e s.m.i.



DP PS PR VAS

Tavola numero
DP-REL_AII1

Verifica della riduzione del consumo di suolo nel rispetto dei criteri del PTR ai sensi della L.R.31/2014

Scala

Data
Dicembre 2023

Delibera Adozione	Delibera Approvazione
D.C.C.n.	D.C.C.n.

Note

SINDACO

Fiorello Turla

ASSESSORE ALL'URBANISTICA

Severino Mazzucchelli

SERVIZIO GESTIONE DEL TERRITORIO
E SUE RISORSE

Arch. Paola Greco
Geom. Cristiana Agnesi

PIANOzero
p r o g e t t i

S.R.L. STP

Ing. Cesare Bertocchi
Arch. Cristian Piovanelli
Plan. Alessandro Martinelli
Ing. Ilaria Garletti

P.IVA: 04259650986
Tel. 030 674924
indirizzo: via Palazzo, 5; Bedizzole (BS); 25081
Mail: info@pianozeroprogetti.it
PEC: pianozeroprogettisrlstp@legalmail.it

GRUPPO DI LAVORO

COORDINATORE ESTENSORE DELLA VARIANTE

Ing. Cesare Bertocchi

COLLABORATORI

Dott. Pian. Alessio Rossi
Dott. Pian. Marco Piantoni
Ing. Francesco Botticini
Dott.ssa. Pian. Paola Boccafolio



Sommario

1 DETERMINAZIONE DEL CONSUMO DI SUOLO.....3

2 COSTRUZIONE DELLA CARTA DEL CONSUMO DI SUOLO.....3

3 COSTRUZIONE DELLA CARTA DEL BILANCIO ECOLOGICO DEL SUOLO6

ALLEGATI.....10



1 DETERMINAZIONE DEL CONSUMO DI SUOLO

L'Integrazione del P.T.R. costituisce il primo adempimento per l'attuazione della nuova legge regionale (L.R. 31/2014) con cui Regione Lombardia ha introdotto un sistema di norme finalizzate a perseguire, mediante la pianificazione multiscalare (regionale, provinciale e comunale) le politiche in materia di consumo di suolo e rigenerazione urbana, con lo scopo di concretizzare sul territorio il traguardo previsto dalla Commissione europea di giungere entro il 2050 ad una occupazione netta di terreno pari a zero.

Tale integrazione si inserisce nell'ambito del procedimento di approvazione della variante finalizzata alla revisione complessiva del P.T.R. comprensivo del P.P.R. (Piano Paesaggistico Regionale) e si inquadra in un percorso più ampio in cui Regione Lombardia promuove contestualmente anche la revisione della legge per il governo del territorio (L.R. n. 12 del 2005).

La L.R. 31/2014 ha introdotto un elemento fondante della politica regionale di riduzione del consumo di suolo: definizione di una soglia di riduzione del consumo di suolo associata sia “all’effettiva sussistenza di fabbisogno abitativo” che al “fabbisogno produttivo” tali da giustificare “eventuale” consumo di suolo.

Con D.C.R. n.411 del 19 dicembre 2018 e pubblicazione sul B.U.R.L. Serie Avvisi e Concorsi n.11 del 13 marzo 2019, Regione Lombardia ha approvato l’integrazione del Piano Territoriale Regionale ai sensi della L.R. 31/2014 che ha compreso diversi elaborati atti ad esplorare la tematica del consumo di suolo.

Il presente capitolo, assieme agli elaborati cartografici del Documento di Piano inerenti all’analisi del consumo di suolo, sulla base dei criteri forniti da Regione Lombardia nel documento “Progetto di integrazione del PTR ai sensi della LR 31/2014”, ha l’obiettivo di illustrare i risultati relativi alla determinazione del consumo di suolo comunale conseguenti alle scelte del progetto di integrazione del PTR, secondo i criteri contenuti nella LR n° 31/2014 della Regione Lombardia, e della LR n° 12/2005, che stabilisce come obiettivo prioritario l’orientamento degli interventi edilizi verso le aree già urbanizzate, degradate o dismesse, nel rispetto dei criteri di sostenibilità e di minimizzazione del consumo di suolo.

La carta del consumo di suolo di cui si compone la variante generale al PGT è caratterizzata da diversi elaborati che individuano in prima istanza il consumo di suolo della pianificazione vigente. Sulla base di quanto determinato in questo primo documento viene fatta una proposta di riduzione del consumo di suolo libero andando ad individuare una nuova tavola relativa al consumo di suolo della proposta di variante. Infine, le soglie di riduzione del consumo di suolo sono state verificate attraverso la redazione della carta del bilancio ecologico in modo da garantire la coerenza con gli obiettivi individuati a livello regionale. A supporto di questi documenti è stata redatta anche la carta della qualità dei suoli liberi con l’obiettivo di guidare le scelte di Piano.

2 COSTRUZIONE DELLA CARTA DEL CONSUMO DI SUOLO

La variante generale allo strumento urbanistico comunale ha analizzato anche le tematiche afferenti alla riduzione del consumo di suolo con l’obiettivo di raggiungere le soglie di riduzione individuate da Regione Lombardia all’interno del processo iniziato con la LR 31/2014 volto alla tutela del suolo libero e delle aree agricole e naturali che caratterizzano il territorio lombardo.

Sulla base di quanto riportato nel documento “Progetto di integrazione del PTR ai sensi della LR 31/2014 – Criteri per l’attuazione della politica di riduzione del consumo di suolo” è stata redatta la Carta del Consumo di Suolo che si compone di diversi elaborati con l’obiettivo di confrontare l’evoluzione delle scelte pianificatorie, nel rispetto della normativa regionale in materia di riduzione del consumo di suolo, intercorse tra l’approvazione del PGT nel 2009 e le successive varianti.

Gli elaborati di cui la Carta si compone sono tre: lo stato del consumo di suolo al momento di entrata in vigore della LR 31/2014, le previsioni di riduzione del consumo di suolo introdotte dalla presente variante e la tavola del Bilancio Ecologico che ha l’obiettivo di dimostrare come le scelte pianificatorie contribuiscano ad ottemperare alle richieste regionali in materia. A questi elaborati si somma la Carta della Qualità dei Suoli Liberi, precedentemente descritta, che si pone il tema di guidare le scelte di piano alla tutela e alla valorizzazione delle caratteristiche naturali e paesistiche del territorio comunale.

La Carta del consumo di suolo è stata redatta andando ad indagare il territorio comunale che, sulla base delle indicazioni regionali è stato suddiviso in tre categorie:

- **Superficie urbanizzata:** comprende le aree non più naturali e non più idonee all’uso agricolo a causa dell’intervento antropico e sulle quali sono già in atto interventi di trasformazione approvati o dotati di titolo edilizio;
- **Superficie urbanizzabile:** comprende le aree soggette a trasformazione o a previsione di edificazione;
- **Superficie agricola o naturale:** comprende la superficie non classificabile come superficie urbanizzata, né come superficie urbanizzabile, indipendentemente dall’uso che la caratterizza.

L’analisi organizza le informazioni considerando in ciascuna categoria, diverse sottoclassi.

La voce “superficie urbanizzata” considera oltre che le aree interessate dal tessuto consolidato, le aree verdi con superficie inferiore a 2.500 mq, in quanto il comune ha una popolazione inferiore ai 10.000 abitanti, le attrezzature di interesse pubblico esistenti (aree a servizi, infrastrutture e spazi accessori), le aree di cantiere, le aree occupate da infrastrutture ed impianti tecnologici, le aree di cava; nella “superficie urbanizzabile” vengono contabilizzate le trasformazioni ancora possibili su suolo libero (non ancora attuate o con un procedimento in corso), le aree di completamento interne alla città consolidata di superficie superiore a 2.500 mq, le aree destinate a servizi e infrastrutture la cui realizzazione comporterebbe l’impermeabilizzazione del suolo; la categoria “superficie agricola e seminaturale” quantifica sia le aree libere classificate come agricole dal PGT che le aree interessate da corsi e specchi d’acqua; infine le “aree della rigenerazione” considerano aree residenziali e non residenziali interessate da fenomeni di dismissione/abbandono totale o prevalente a cui gli strumenti urbanistici attribuiscono uno specifico trattamento e disciplina, i siti potenzialmente contaminati e siti contaminati, le aree esterne o ai margini del Tessuto Urbano Consolidato abbandonate o usate impropriamente.

Le sottoclassi e i dati quantitativi riportati in forma tabellare mostrano nel dettaglio differenze e variazioni contenute in entrambi gli strumenti urbanistici, verificando al contempo sia il residuo di piano della passata stagione urbanistica, che la compatibilità del piano in elaborazione, con la soglia di consumo di suolo consentita dalla pianificazione sovraordinata rispetto al fabbisogno insediativo comunale.



Estratto grafico rappresentativo del consumo di suolo del PGT vigente al 02/12/2014

Di seguito si riportano i dati relativi all'incidenza della superficie urbana e urbanizzabile rispetto alla superficie comunale relativamente alle scelte di piano precedenti all'entrata in vigore della LR 31/2014 e alle scelte di piano introdotte dalla variante generale.

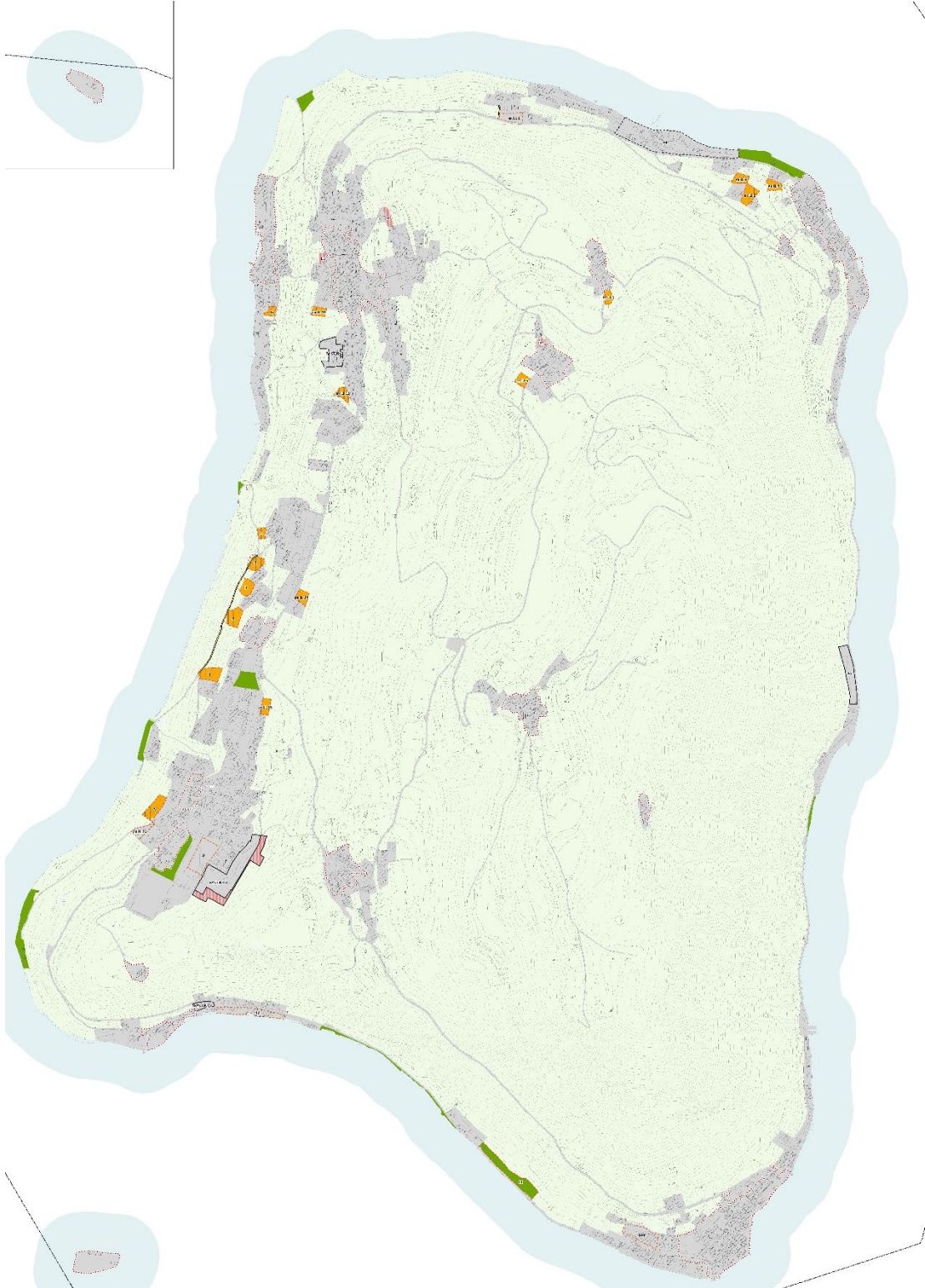

LEGENDA

Limiti e riferimenti territoriali

- Confine comunale (Superficie Territoriale riferita alla terraferma = 4.314.210 mq)
- Rete idrografica e lago
- Perimetro Nuclei di Antica Formazione

Previsioni di piano al 02/12/2014

- Perimetro Ambiti di Trasformazione di cui al Documento di Piano non approvati
- Perimetro Piani Attuativi/PCC approvati
- Perimetro Piani Attuativi/PCC non approvati

Superficie urbanizzata

- Superficie urbanizzata (A) 603.132 mq

Superficie urbanizzabile

- Ambiti di Trasformazione su suolo libero previsti dal DdP a destinazione prevalentemente residenziale 15.709 mq
- Aree soggette a pianificazione attuativa previste dal PdR a destinazione residenziale che interessano suolo libero con perimetro contiguo all'urbanizzato di superficie > a 2.500 mq, nonché le stesse di qualunque dimensione se con perimetro non contiguo 3.413 mq
- Aree edificabili tramite titolo edilizio diretto previste dal PdR a destinazione residenziale che interessano suolo libero con perimetro contiguo all'urbanizzato di superficie > a 2.500 mq, nonché le stesse aree di qualunque dimensione se con perimetro non contiguo 1.584 mq
- Aree per nuovi servizi previsti dal PdS con perimetro contiguo alla superficie urbanizzata comportanti edificazione e/o urbanizzazione di superficie > a 2.500 mq, nonché le stesse aree di qualunque dimensione se con perimetro non contiguo 26 mq
- Aree interessate da previsioni infrastrutturali di livello comunale 706 mq
- (B) 21.412 mq

Superficie agricola o naturale

- Aree agricole o naturali 3.689.666 mq



Estratto grafico rappresentativo del consumo di suolo della proposta di variante

Si riporta di seguito un estratto della carta del consumo di suolo della proposta di variante, con la relativa legenda, da cui si possono ricavare i metri quadri previsti dallo strumento urbanistico che rientrano nelle categorie di superfici individuate da Regione Lombardia.

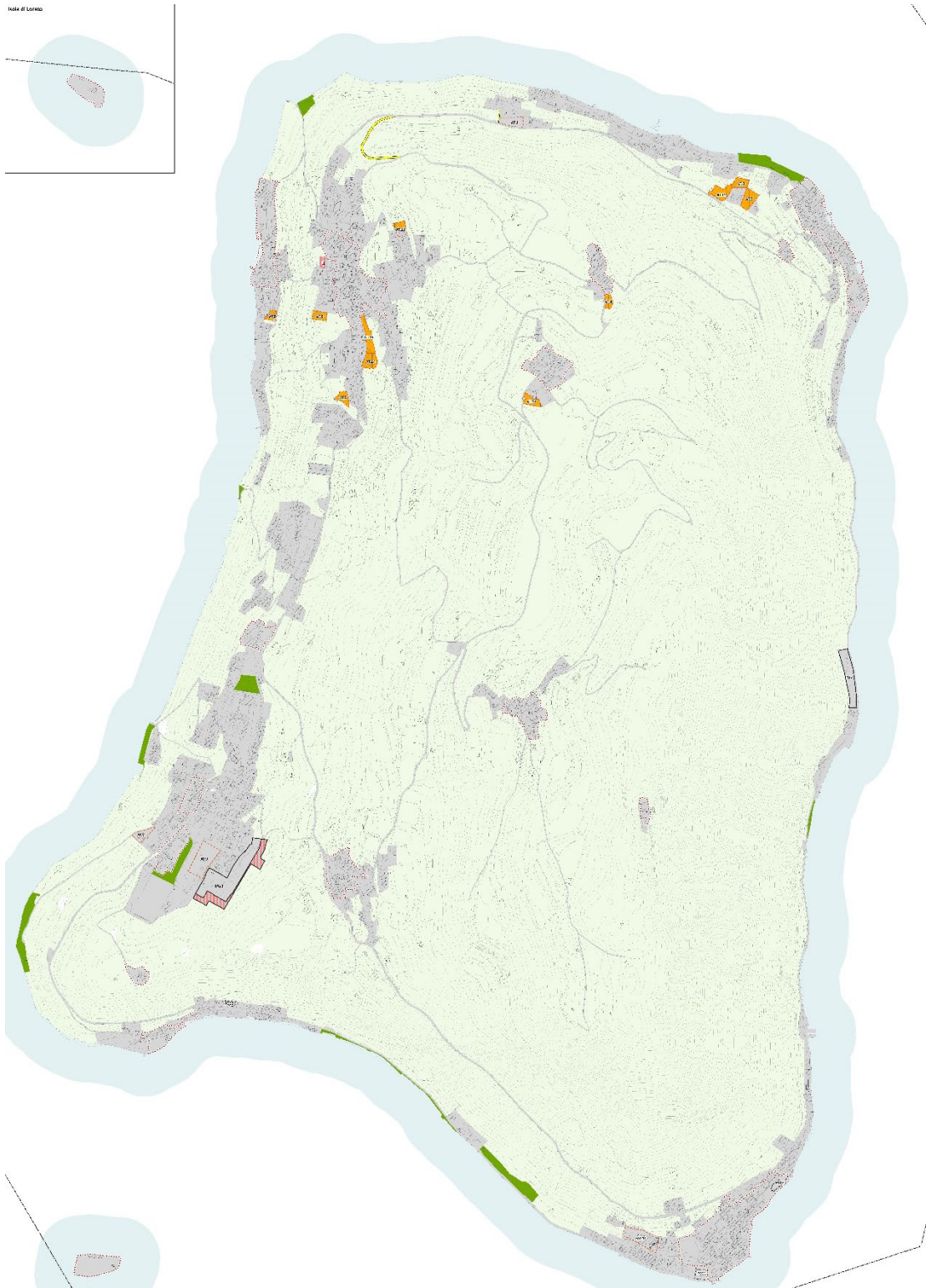

LEGENDA

Limiti e riferimenti territoriali

- Confine comunale (Superficie Territoriale riferita alla terraferma = 4.314.210 mq)
- Rete idrografica e lago
- Perimetro Nuclei di Antica Formazione

Previsioni di piano Variante PGT

- Perimetro Ambiti di Trasformazione di cui al Documento di Piano approvati
- Perimetro Ambiti di Trasformazione di cui al Documento di Piano non approvati
- Perimetro Piani Attuativi/PCC approvati
- Perimetro Piani Attuativi/PCC non approvati

Superficie urbanizzata

- Superficie urbanizzata (A) 605.429 mq

Superficie urbanizzabile

- Ambiti di Trasformazione su suolo libero previsti dal DdP a destinazione prevalentemente residenziale 8.743 mq
- Ambiti di Trasformazione su suolo libero previsti dal DdP per altre funzioni urbane 1.452 mq
- Aree soggette a pianificazione attuativa previste dal PdR a destinazione residenziale che interessano suolo libero con perimetro contiguo all'urbanizzato di superficie > a 2.500 mq, nonché le stesse aree di qualunque dimensione se con perimetro non contiguo 3.413 mq
- Aree edificabili tramite titolo edilizio diretto previste dal PdR a destinazione residenziale che interessano suolo libero con perimetro contiguo all'urbanizzato di superficie > a 2.500 mq, nonché le stesse aree di qualunque dimensione se con perimetro non contiguo 531 mq
- Aree interessate da previsioni infrastrutturali di livello comunale 1.209 mq

(B) 15.348 mq

Superficie agricola o naturale

- Aree agricole o naturali 3.693.433 mq



Sintesi della verifica di compatibilità con la LR 31/2014 e adeguamento delle politiche di riduzione del consumo di suolo

SUPERFICIE TERRITORIALE COMUNALE (ST): 4,3 kmq
CONSUMO DI SUOLO DELLA PIANIFICAZIONE VIGENTE AL 02/12/2014

SOGLIA E INDICE DI CONSUMO DI SUOLO	
Superficie urbanizzata (A)	603.132 mq
Superficie urbanizzabile (B)	21.412 mq
Soglia comunale e indice di consumo di suolo [(A+B)/ST comunale]	14,47%

CONSUMO DI SUOLO DELLA PROPOSTA DI VARIANTE

SOGLIA E INDICE DI CONSUMO DI SUOLO	
Superficie urbanizzata (A)	605.429 mq
Superficie urbanizzabile (B)	15.348 mq
Soglia comunale e indice di consumo di suolo [(A+B)/ST comunale]	14,39%

Dalle analisi sopra riportate si evince come l’incidenza della superficie urbanizzata e urbanizzabile rispetto alla superficie comunale sia diminuita di un valore pari a circa lo 0,08%. Tale valore si riscontra anche nella riduzione dell’indice del consumo di suolo calato anch’esso del 0,08%.

3 COSTRUZIONE DELLA CARTA DEL BILANCIO ECOLOGICO DEL SUOLO

Di seguito si riporta l’analisi degli ambiti di trasformazione confermati e stralciati e il confronto con le previsioni del PGT vigente.

Dalle tabelle di seguito proposte si può evincere la strategia comunale per il raggiungimento delle soglie di riduzione di consumo di suolo per gli ambiti residenziali e per quelli destinati ad altre funzioni urbane, in particolare, si capisce dove si è deciso di intervenire puntualmente riducendo le previsioni urbanizzative in modo da fornire una risposta al fabbisogno più coerente con le dinamiche demografiche.

La medesima legge regionale, citata precedentemente, introduce lo strumento del Bilancio Ecologico del Suolo, definito come *“la differenza tra la superficie agricola che viene trasformata per la prima volta dagli strumenti di governo del territorio e la superficie urbanizzata e urbanizzabile che viene contestualmente ridestinata nel medesimo strumento urbanistico a superficie agricola”*.

La tabella di seguito riportata, esplicita i contenuti della definizione regionale mettendo in relazione le previsioni inattuate ereditate dalla pianificazione vigente ricadevano su spazi prevalentemente agricoli e le previsioni edificatorie delineate con la proposta di variante.



Estratto grafico rappresentativo del bilancio ecologico del suolo

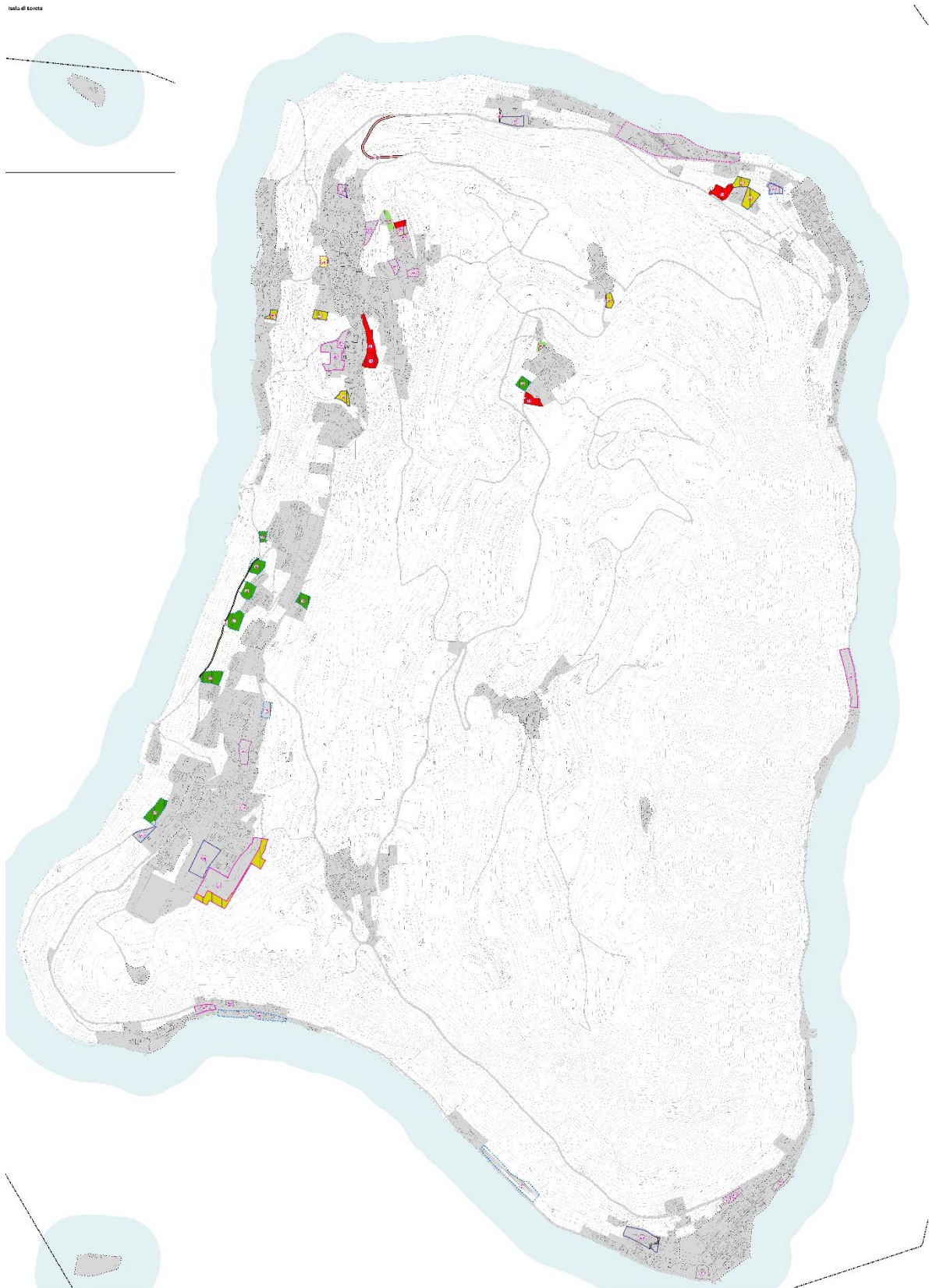

LEGENDA
Limiti e riferimenti territoriali

- Confine comunale
- Nuclei di Antica Formazione
- Superficie urbanizzata
- Identificativo aree della tabella 1 (evoluzione delle previsioni urbanistiche del PGT vigente) riportata al cap.13 del Rapporto Ambientale

Previsioni di piano del PGT al 02/12/2014 (data approvazione PGT: 11/07/2013)

- Perimetro Ambiti di Trasformazione approvati / non approvati
- Perimetro Piani Attuativi approvati / non approvati
- Perimetro Lotti Liberi

Previsioni di piano della Variante al PGT

- Perimetro Ambiti di Trasformazione
- Perimetro Piani Attuativi approvati / non approvati
- Perimetro Lotti Liberi

Superficie libera previsioni di piano (AdT e PA) del PGT vigente confermata

Residenziale	[A1] 8.275 mq
	[A] 8.275 mq

Superficie libera previsioni di piano (AdT e PA) del PGT vigente riclassificata come agricola

Residenziale	[B1] 9.136 mq
	[B] 9.136 mq

Superficie libera previsioni di piano (AdT e PA) della variante al PGT comportante nuovo consumo di suolo

Residenziale	[C1] 3.880 mq
Altre funzioni urbane	[C2] 1.452 mq
	[C] 5.332 mq

VERIFICA DEL BILANCIO ECOLOGICO DEL SUOLO PREVISIONI DI PIANO (AdT e PA)

Bilancio ecologico previsioni di piano AdT e PA: [B]-[C]	(I) + 3.804 mq
--	----------------



Superficie libera altre previsioni di piano del PGT vigente confermata



Residenziale

[D1] 531 mq

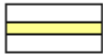

Infrastrutture

[D2] 81 mq

[D] 612 mq

Superficie libera altre previsioni di piano del PGT vigente riclassificata come agricola



Residenziale

[E1] 1.054 mq



Infrastrutture

[E2] 625 mq

[E] 1.679 mq

Superficie libera altre previsioni di piano della variante al PGT comportante nuovo consumo di suolo

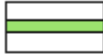

Infrastrutture

[F2] 1.128 mq

[F] 1.128 mq

VERIFICA DEL BILANCIO ECOLOGICO DEL SUOLO ALTRE PREVISIONI DI PIANO

Bilancio ecologico altre previsioni di piano: [E] - [F]	(II) +551 mq
---	--------------

VERIFICA BILANCIO ECOLOGICO DEL SUOLO	
Bilancio ecologico complessivo: (I)+(II)	(II) +4.355 mq

Vengono di seguito proposte tabelle di sintesi delle analisi svolte per il calcolo del consumo di suolo, facendo riferimento alle diverse soglie, e per il calcolo del bilancio ecologico.

ESTRATTO ESEMPLIFICATIVO DELLA TABELLA 1 RIGUARDANTE I DATI RELATIVI AGLI AMBITI DI TRASFORMAZIONE (AT) E I PIANI ATTUATIVI (PA) PREVISTI DAL PGT VIGENTE AL 02 DICEMBRE 2014

ID tavola DP-6	NOME AMBITO 02/12/2014				DESTINAZIONE FUNZIONALE PREVALENTE PGT 2014				NOME AMBITO VARIANTE PGT				DESTINAZIONE FUNZIONALE PREVALENTE VARIANTE PGT				PGT VIGENTE AL 02/12/2014 (AT, PA, LL, viabilità)												VARIANTE PGT																																																																																																																																																																																																																																																																																																																																																																																																																																																																																																																																																																																																																																																																																																																																																																																																																																																																																																																																																																																																																																																																																																																																																																																							
																					superfici comprese nei soli AT e PA						(superfici al 02/12/2014 attuate, confermate e/o non confermate e quelle di nuova previsione normate da Piano delle Regole e/o Piano dei Servizi nella Variante PGT)																																																																																																																																																																																																																																																																																																																																																																																																																																																																																																																																																																																																																																																																																																																																																																																																																																																																																																																																																																																																																																																																																																																																																																																									
																					SUP. TERR.		SUP. URB.TA		SUP. LIBERA (urbanizzabile)		SUP. VERDE		SUP. TERR.		SUP. URB.TA		SUP. LIBERA (urbanizzabile) conferma nuova		SUP. VERDE		EX SUP. URB.TA 2014 PORTATA NEL PDR E PDS		EX SUP. LIBERA 2014 PORTATA NEL PDR E PDS URBANIZZATA		EX SUP. LIBERA 2014 PORTATA NEL PDR E PDS URBANIZZABILE		EX SUP. LIBERA 2014 RESA AGRICOLA		SUP. VERDE		SUP. LIBERA NUOVA PREVISIONE (urbanizzabile)																																																																																																																																																																																																																																																																																																																																																																																																																																																																																																																																																																																																																																																																																																																																																																																																																																																																																																																																																																																																																																																																																																																																																																					
																					A		B		C		D		E		F		G		H		I		L		M		N		O		P		Q		R		S																																																																																																																																																																																																																																																																																																																																																																																																																																																																																																																																																																																																																																																																																																																																																																																																																																																																																																																																																																																																																																																																																																																																																															
AMBITI DI TRASFORMAZIONE																																																																																																																																																																																																																																																																																																																																																																																																																																																																																																																																																																																																																																																																																																																																																																																																																																																																																																																																																																																																																																																																																																																																																																																																																				
01	A	R	AT.R1	R	10.937			10.937			4.857						4.857																																																																																																																																																																																																																																																																																																																																																																																																																																																																																																																																																																																																																																																																																																																																																																																																																																																																																																																																																																																																																																																																																																																																																																																																			</

ESTRATTO ESEMPLIFICATIVO DELLA TABELLA 1 RIGUARDANTE LE INFORMAZIONI RELATIVE ALL'EVOLUZIONE CHE GLI AT E I PA EREDITATI DAL PGT VIGENTE AL 02 DICEMBRE 2014 HANNO ASSUNTO NELLA NUOVA VARIANTE ALLO STRUMENTO URBANISTICO.

ID tavola DP-6	NOME AMBITO 02/12/2014		DESTINAZIONE FUNZIONALE PREVALENTE PGT 2014		NOME AMBITO VARIANTE PGT		DESTINAZIONE FUNZIONALE PREVALENTE VARIANTE PGT		PGT VIGENTE AL 02/12/2014 (AT, PA, LL, viabilità)								VARIANTE PGT									
	(superfici comprese nei soli AT e PA)																		(superfici al 02/12/2014 attuate, confermate e/o non confermate e quelle di nuova previsione normate da Piano delle Regole e/o Piano dei Servizi nella Variante PGT)							
	SUP. TERR.		SUP. URB.TA		SUP. LIBERA (urbanizzabile)		SUP. VERDE		EX SUP. URB.TA 2014 PORTATA NEL PDR E PDS		EX SUP. LIBERA 2014 PORTATA NEL PDR E PDS URBANIZZATA		EX SUP. LIBERA 2014 PORTATA NEL PDR E PDS URBANIZZABILE		EX SUP. LIBERA 2014 RESA AGRICOLA		SUP. VERDE		SUP. LIBERA NUOVA PREVISIONE (urbanizzabile)							
	A	B	C	D	E	F	G	H	I	L	M	N	O	P	Q	R	S									
AMBITI DI TRASFORMAZIONE																										
01	A	R	AT.R1	R	10.937		10.937		4.857		4.857						6.080									
02	B	R	AT.R2	R	30.090	38	30.052		18.980	38	18.942						11.110									
			AT.R3	R			8.240	565	7.675																	
03	C	R	AT.R4	R	52.911	2.369	50.542		3.989		3.989	1.804					34.287									
			AT.R5	R					4.590		4.590															
04	D	R	AT.R6	R	7.308		7.308		7.308		7.308															
05	E	A	PACV	A	22.523	22.523			22.185	22.185							337									
06	F	A	AT.P1	A	22.763		22.763		10.925		10.925						11.838									

I dati relativi alle previsioni urbanistiche del PGT vigente al 02/12/2014 comportanti consumo di suolo quale dato da assumersi al fine di applicazione delle soglie di riduzione sono contenuti nella colonna E della tabella 1 anche sulla base della destinazione funzionale (R= residenziale; A= altre funzioni). In secondo luogo, questo dato fornisce il punto di partenza per l'individuazione delle tematiche di variante introdotte dal nuovo strumento urbanistico.

Dalla tabella 1 come meglio si evince nello schema seguente è possibile riscontrare l'evoluzione delle previsioni 2014, in termini di consumo di suolo, attraverso il dettaglio di ogni singola previsione con la specifica in termini di:



- C = Superficie territoriale [mq];
- D = Superficie urbanizzata [mq];
- E= Superficie libera (urbanizzabile) [mq];
- F= Superficie verde [mq]

PGT VIGENTE AL 02/12/2014 (AT, PA, LL, viabilità)			
SUP. TERR.	SUP. URB.TA	SUP. LIBERA (urbanizzabile)	SUP. VERDE
C	D	E	F

- G = Superficie territoriale [mq];
- H = Superficie urbanizzata [mq];
- I= Superficie libera (urbanizzabile) confermata dalle previsioni 2014[mq];
- L= Superficie libera (urbanizzabile) confermata dalle previsioni 2014 e ampliata [mq];
- M= Superficie verde [mq]

VARIANTE PGT				
(superfici comprese nei soli AT e PA)				
SUP. TERR.	SUP. URB.TA	SUP. LIBERA (urbanizzabile)		SUP. VERDE
		conferma	nuova	
G	H	I	L	M

- N = superficie urbanizzata del PGT 2014 portata nel PDR come superficie urbanizzata [mq];
- O = Superficie libera del PGT 2014 portata nel PDR o PDS come superficie urbanizzata [mq];
- P = Superficie libera del PGT 2014 portata nel PDR o PDS come superficie urbanizzabile [mq];
- Q = Superficie libera (urbanizzabile) del PGT 2014 resa agricola [mq];
- R = Superficie verde [mq]
- S = Superficie libera nuova previsione

VARIANTE PGT					
(superfici al 02/12/2014 attuate, confermate e/o non confermate e quelle di nuova previsione normate da Piano delle Regole e/o Piano dei Servizi nella Variante PGT)					
EX SUP. URB.TA 2014 PORTATA NEL PDR E PDS	EX SUP. LIBERA 2014 PORTATA NEL PDR E PDS URBANIZZATA	EX SUP. LIBERA 2014 PORTATA NEL PDR E PDS URBANIZZABILE	EX SUP. LIBERA 2014 RESA AGRICOLA	SUP. VERDE	SUP. LIBERA NUOVA PREVISIONE (urbanizzabile)
N	O	P	Q	R	S

ID Variante DP-S	NOME AMBITO 02/12/2014	DESTINAZIONE FUNZIONALE PREVALENTE PGT 2014	NOME AMBITO VARIANTE PGT	DESTINAZIONE FUNZIONALE PREVALENTE VARIANTE PGT	PGT VIGENTE AL 02/12/2014 (AT, PA, LL, viabilità)																VARIANTE PGT			
					(superfici comprese nei soli AT e PA)								(superfici al 02/12/2014 attuate, confermate e/o non confermate e quelle di nuova previsione normate da Piano delle Regole e/o Piano dei Servizi nella Variante PGT)											
					SUP. TERR.	SUP. URB.TA	SUP. LIBERA (urbanizzabile)	SUP. VERDE	SUP. TERR.	SUP. URB.TA	SUP. LIBERA (urbanizzabile)	SUP. VERDE	EX SUP. URB.TA 2014 PORTATA NEL PDR E PDS	EX SUP. LIBERA 2014 PORTATA NEL PDR E PDS URBANIZZATA	EX SUP. LIBERA 2014 PORTATA NEL PDR E PDS URBANIZZABILE	EX SUP. LIBERA 2014 RESA AGRICOLA	SUP. VERDE	SUP. LIBERA NUOVA PREVISIONE (urbanizzabile)						
					A	B	C	D	E	F	G	H	I	L	M	N	O	P	Q	R	S			
AMBITI DI TRASFORMAZIONE																								
01	A	R	AT.R1	R	10.937	01	10.937		4.857		4.857							6.080						
02	B	R	AT.R2	R	30.090	38	30.052		18.980	38	18.942							11.110						
03	C	R	AT.R3	R	52.911	2.369	50.542		8.240	565	7.675		1.804				34.287							
			AT.R4					3.989	3.989															
			AT.R5					4.590	4.590															
04	D	R	AT.R6	R	7.308		7.308		7.308		7.308													
05	E	A	PAcv	A	22.523	22.523			22.185	22.185								337						
06	F	A	AT.P1	A	22.763		22.763		10.925		10.925							11.838						



ALLEGATI

ID tavola DP-6	NOME AMBITO 02/12/2014	DESTINAZIONE FUNZIONALE PREVALENTE PGT 2014	NOME AMBITO VARIANTE PGT	DESTINAZIONE FUNZIONALE PREVALENTE VARIANTE PGT	PGT VIGENTE AL 02/12/2014 <i>(AT, PA, LL, viabilità)</i>		VARIANTE PGT												
							<i>(superfici comprese nei soli AT e PA)</i>						<i>(superfici al 02/12/2014 attuate, confermate e/o non confermate e quelle di nuova previsione normate da Piano delle Regole e/o Piano dei Servizi nella Variante PGT)</i>						
					SUP. TERR.	SUP. URB.TA	SUP. LIBERA (urbanizzabile)	SUP. VERDE	SUP. TERR.	SUP. URB.TA	SUP. LIBERA (urbanizzabile)		SUP. VERDE	EX SUP. URB.TA 2014 PORTATA NEL PDR E PDS	EX SUP. LIBERA 2014 PORTATA NEL PDR E PDS URBANIZZATA	EX SUP. LIBERA 2014 PORTATA NEL PDR E PDS URBANIZZABILE	EX SUP. LIBERA 2014 RESA AGRICOLA	SUP. VERDE	SUP. LIBERA NUOVA PREVISIONE (urbanizzabile)
											conferma	nuova							
A	B	C	D	E	F	G	H	I	L	M	N	O	P	Q	R	S			
01	1	R	0	0	488	0	488	0	0	0	0	0	0	0	0	0	488	0	0

Stralcio

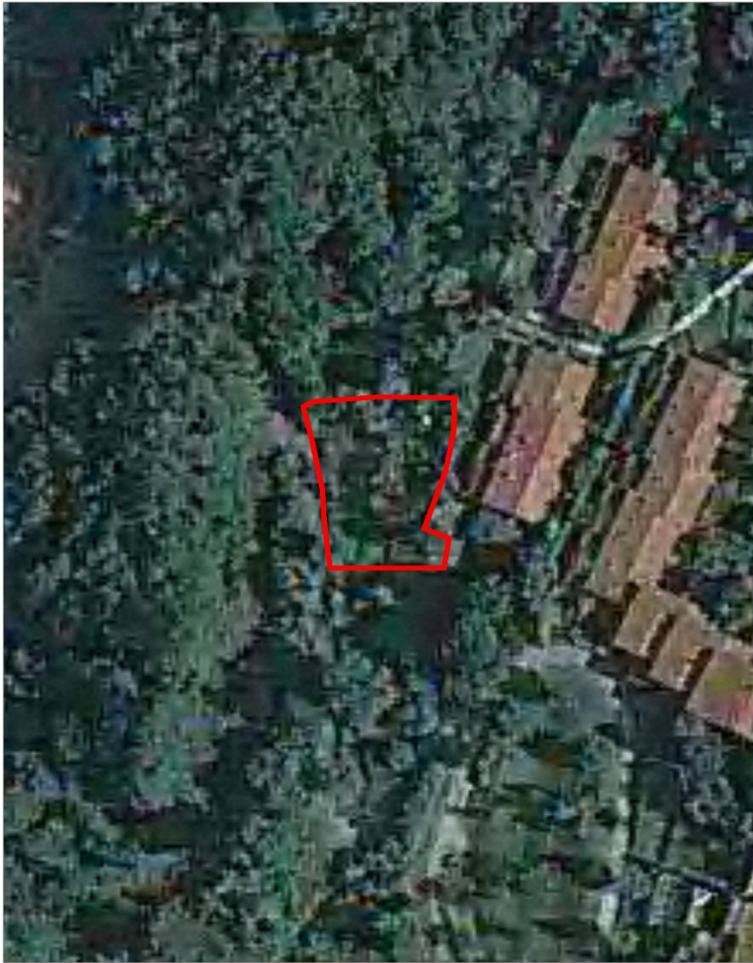

Previsione 02/12/2014



Proposta Variante PGT

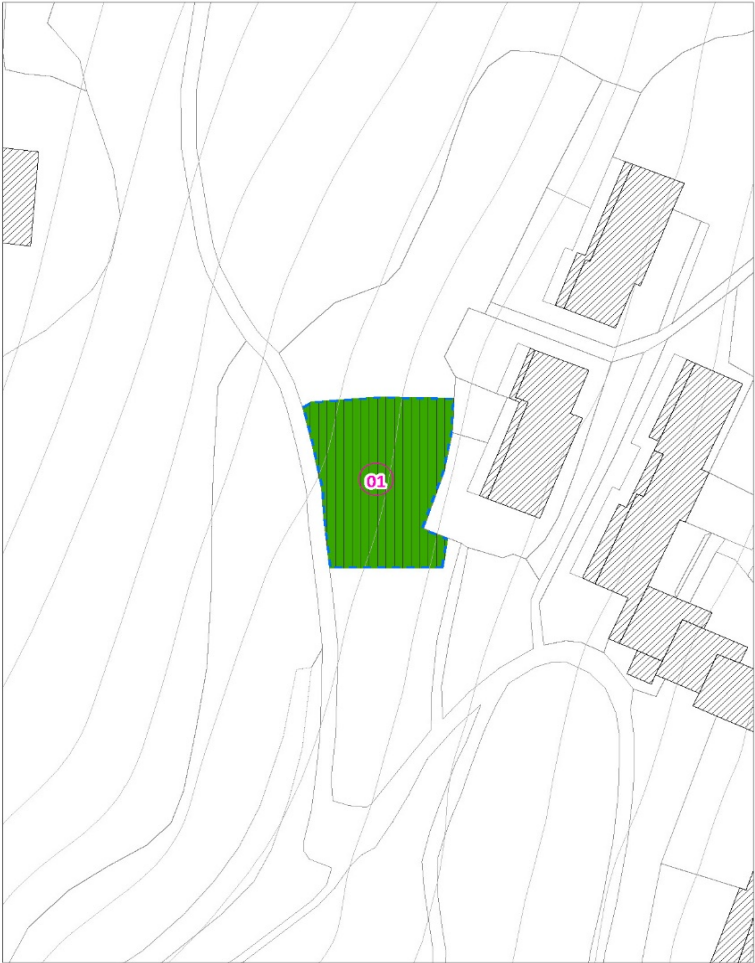

Estratto tavola DP-6

ID tavola DP-6	NOME AMBITO 02/12/2014	DESTINAZIONE FUNZIONALE PREVALENTE PGT 2014	NOME AMBITO VARIANTE PGT	DESTINAZIONE FUNZIONALE PREVALENTE VARIANTE PGT	VARIANTE PGT														
					PGT VIGENTE AL 02/12/2014 <i>(AT, PA, LL, viabilità)</i>				(superfici comprese nei soli AT e PA)				(superfici al 02/12/2014 attuate, confermate e/o non confermate e quelle di nuova previsione normate da Piano delle Regole e/o Piano dei Servizi nella Variante PGT)						
					SUP. TERR.	SUP. URB.TA	SUP. LIBERA (urbanizzabile)	SUP. VERDE	SUP. TERR.	SUP. URB.TA	SUP. LIBERA (urbanizzabile)		SUP. VERDE	EX SUP. URB.TA 2014 PORTATA NEL PDR E PDS	EX SUP. LIBERA 2014 PORTATA NEL PDR E PDS URBANIZZATA	EX SUP. LIBERA 2014 PORTATA NEL PDR E PDS URBANIZZABILE	EX SUP. LIBERA 2014 RESA AGRICOLA	SUP. VERDE	SUP. LIBERA NUOVA PREVISIONE (urbanizzabile)
											conferma	nuova							
	A		B		C	D	E	F	G	H	I	L	M	N	O	P	Q	R	S
02	2	R	0	0	1.269	0	1.098	171	0	0	0	0	0	0	0	0	1.098	171	0

Stralcio



Previsione 02/12/2014



Proposta Variante PGT

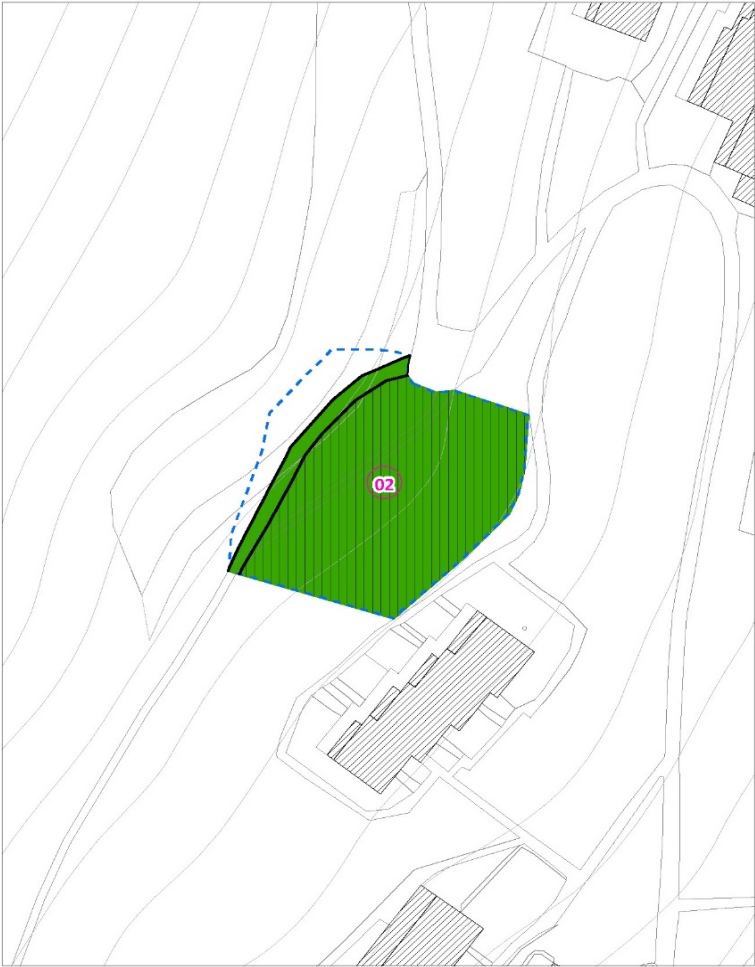

Estratto tavola DP-6

[illegible]

Stralcio

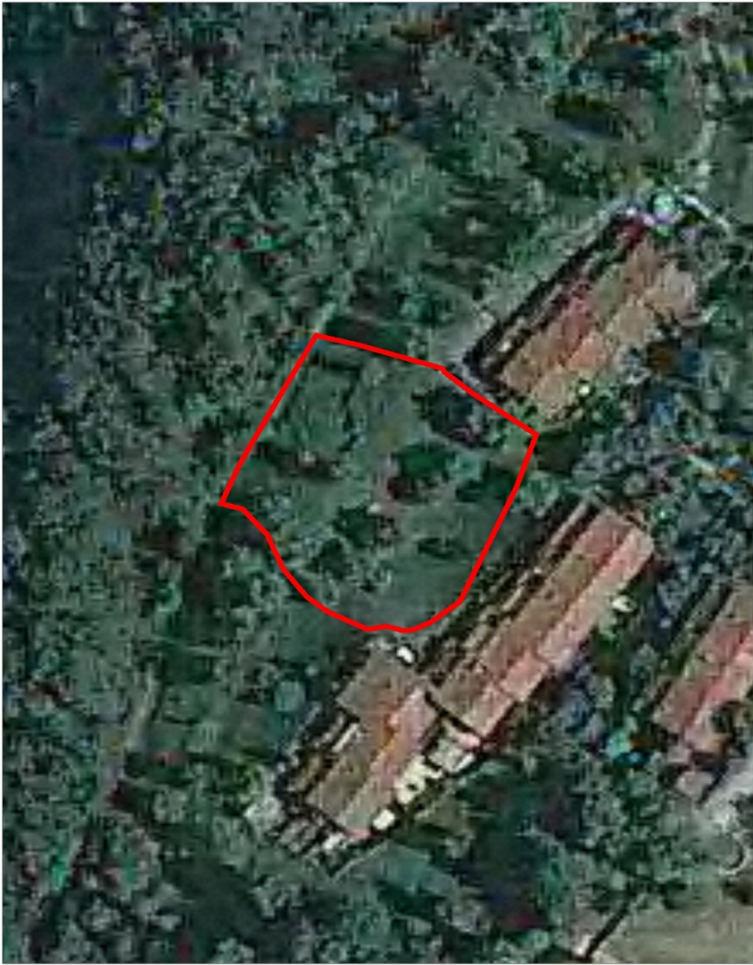

Previsione 02/12/2014



Proposta Variante PGT

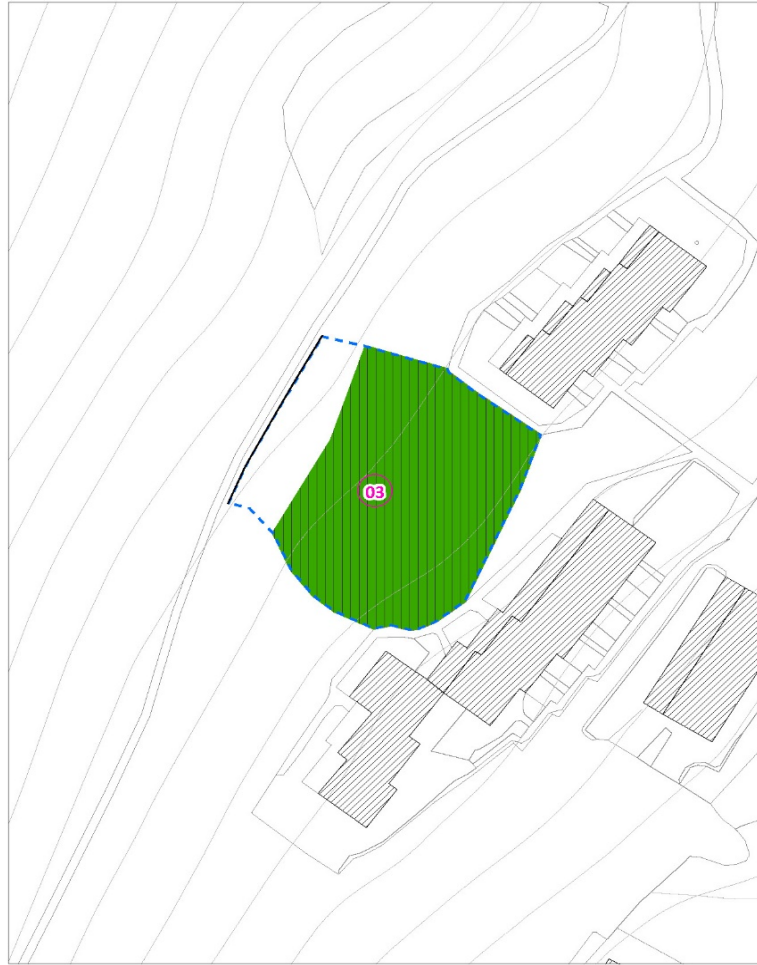

Estratto tavola DP-6

ID tavola DP-6	NOME AMBITO 02/12/2014	DESTINAZIONE FUNZIONALE PREVALENTE PGT 2014	NOME AMBITO VARIANTE PGT	DESTINAZIONE FUNZIONALE PREVALENTE VARIANTE PGT	PGT VIGENTE AL 02/12/2014 <i>(AT, PA, LL, viabilità)</i>				VARIANTE PGT										
									<i>(superfici comprese nei soli AT e PA)</i>					<i>(superfici al 02/12/2014 attuate, confermate e/o non confermate e quelle di nuova previsione normate da Piano delle Regole e/o Piano dei Servizi nella Variante PGT)</i>					
					SUP. TERR.	SUP. URB.TA	SUP. LIBERA (urbanizzabile)	SUP. VERDE	SUP. TERR.	SUP. URB.TA	SUP. LIBERA (urbanizzabile)		SUP. VERDE	EX SUP. URB.TA 2014 PORTATA NEL PDR E PDS	EX SUP. LIBERA 2014 PORTATA NEL PDR E PDS URBANIZZATA	EX SUP. LIBERA 2014 PORTATA NEL PDR E PDS URBANIZZABILE	EX SUP. LIBERA 2014 RESA AGRICOLA	SUP. VERDE	SUP. LIBERA NUOVA PREVISIONE (urbanizzabile)
											conferma	nuova							
A	B	C	D	E	F	G	H	I	L	M	N	O	P	Q	R	S			
04	4	R	0	0	1.562	0	1.504	58	0	0	0	0	0	0	0	1.504	58	0	

Stralcio



Previsione 02/12/2014



Proposta Variante PGT

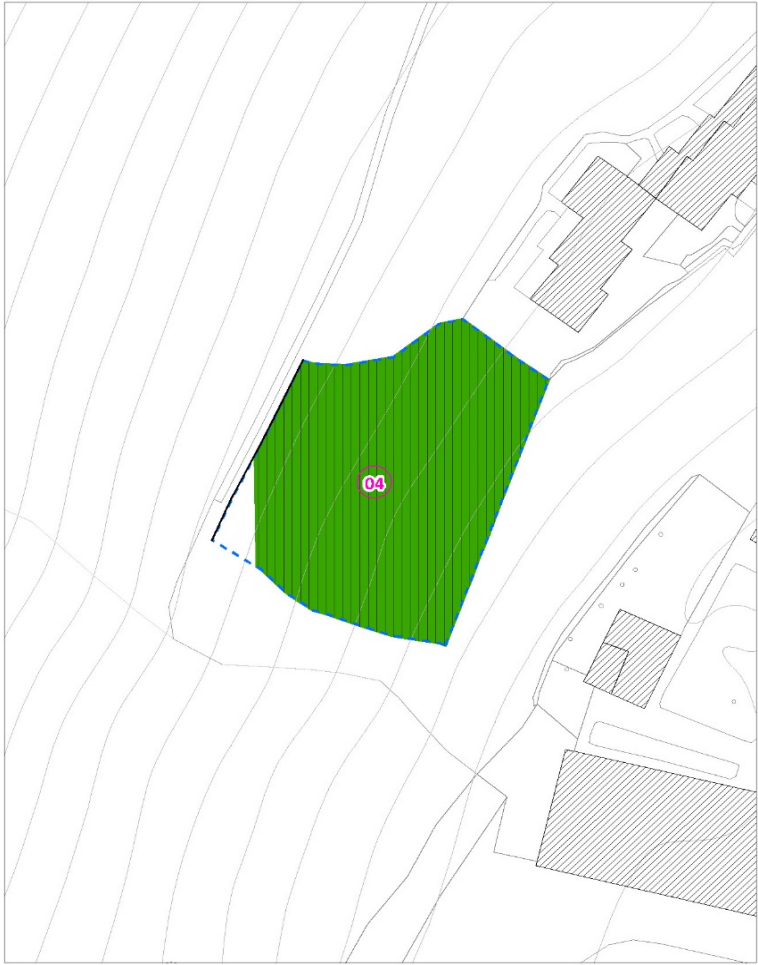

Estratto tavola DP-6

ID tavola DP-6	NOME AMBITO 02/12/2014	DESTINAZIONE FUNZIONALE PREVALENTE PGT 2014	NOME AMBITO VARIANTE PGT	DESTINAZIONE FUNZIONALE PREVALENTE VARIANTE PGT	PGT VIGENTE AL 02/12/2014 <i>(AT, PA, LL, viabilità)</i>				VARIANTE PGT										
									<i>(superfici comprese nei soli AT e PA)</i>					<i>(superfici al 02/12/2014 attuate, confermate e/o non confermate e quelle di nuova previsione normate da Piano delle Regole e/o Piano dei Servizi nella Variante PGT)</i>					
					SUP. TERR.	SUP. URB.TA	SUP. LIBERA (urbanizzabile)	SUP. VERDE	SUP. TERR.	SUP. URB.TA	SUP. LIBERA (urbanizzabile)		SUP. VERDE	EX SUP. URB.TA 2014 PORTATA NEL PDR E PDS	EX SUP. LIBERA 2014 PORTATA NEL PDR E PDS URBANIZZATA	EX SUP. LIBERA 2014 PORTATA NEL PDR E PDS URBANIZZABILE	EX SUP. LIBERA 2014 RESA AGRICOLA	SUP. VERDE	SUP. LIBERA NUOVA PREVISIONE (urbanizzabile)
	conferma	nuova																	
A	B	C	D	E	F	G	H	I	L	M	N	O	P	Q	R	S			
05	5	R	0	0	1.592	0	1.592	0	0	0	0	0	0	0	0	0	1.592	0	0

Stralcio



Previsione 02/12/2014



Proposta Variante PGT

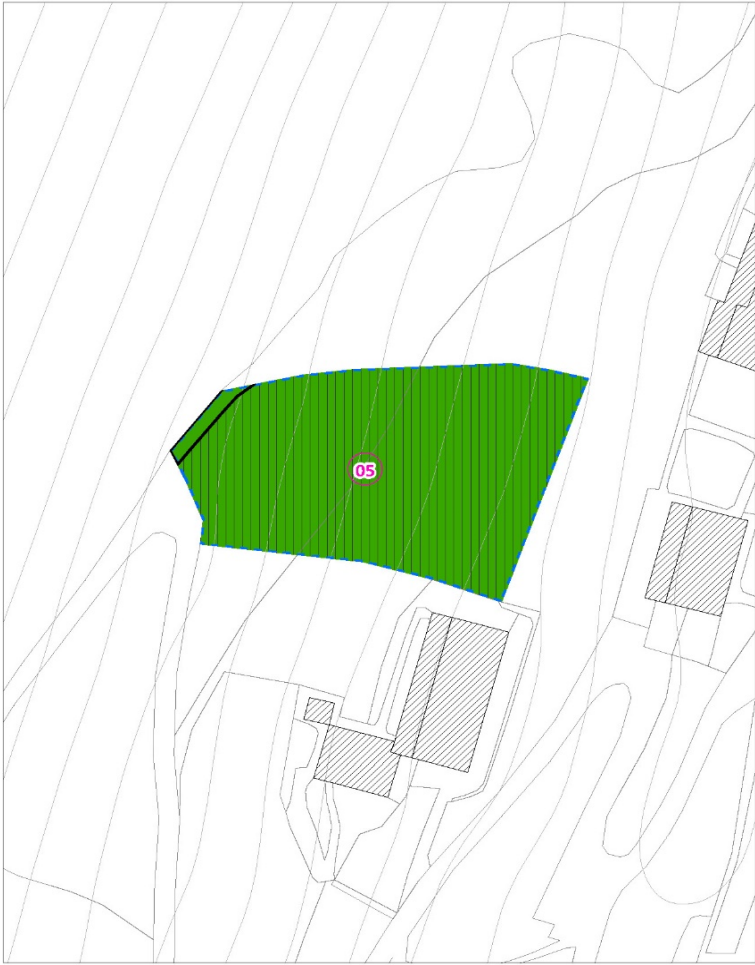

Estratto tavola DP-6

ID tavola DP-6	NOME AMBITO 02/12/2014	DESTINAZIONE FUNZIONALE PREVALENTE PGT 2014	NOME AMBITO VARIANTE PGT	DESTINAZIONE FUNZIONALE PREVALENTE VARIANTE PGT	PGT VIGENTE AL 02/12/2014 <i>(AT, PA, LL, viabilità)</i>		VARIANTE PGT												
							<i>(superfici comprese nei soli AT e PA)</i>						<i>(superfici al 02/12/2014 attuate, confermate e/o non confermate e quelle di nuova previsione normate da Piano delle Regole e/o Piano dei Servizi nella Variante PGT)</i>						
	SUP. TERR.	SUP. URB.TA	SUP. LIBERA (urbanizzabile)	SUP. VERDE	SUP. TERR.	SUP. URB.TA	SUP. LIBERA (urbanizzabile)		SUP. VERDE	EX SUP. URB.TA 2014 PORTATA NEL PDR E PDS	EX SUP. LIBERA 2014 PORTATA NEL PDR E PDS URBANIZZATA	EX SUP. LIBERA 2014 PORTATA NEL PDR E PDS URBANIZZABILE	EX SUP. LIBERA 2014 RESA AGRICOLA	SUP. VERDE	SUP. LIBERA NUOVA PREVISIONE (urbanizzabile)				
conferma		nuova																	
A	B	C	D	E	F	G	H	I	L	M	N	O	P	Q	R	S			
06	6	R	AT.8	0	497	0	464	33	497	0	464	0	33	0	0	0	0	0	0

Confermato



Previsione 02/12/2014



Proposta Variante PGT



Estratto tavola DP-6

ID tavola DP-6	NOME AMBITO 02/12/2014	DESTINAZIONE FUNZIONALE PREVALENTE PGT 2014	NOME AMBITO VARIANTE PGT	DESTINAZIONE FUNZIONALE PREVALENTE VARIANTE PGT	PGT VIGENTE AL 02/12/2014 <i>(AT, PA, LL, viabilità)</i>		VARIANTE PGT												
							<i>(superfici comprese nei soli AT e PA)</i>							<i>(superfici al 02/12/2014 attuate, confermate e/o non confermate e quelle di nuova previsione normate da Piano delle Regole e/o Piano dei Servizi nella Variante PGT)</i>					
	SUP. TERR.	SUP. URB.TA	SUP. LIBERA (urbanizzabile)	SUP. VERDE	SUP. TERR.	SUP. URB.TA	SUP. LIBERA (urbanizzabile)		SUP. VERDE	EX SUP. URB.TA 2014 PORTATA NEL PDR E PDS	EX SUP. LIBERA 2014 PORTATA NEL PDR E PDS URBANIZZATA	EX SUP. LIBERA 2014 PORTATA NEL PDR E PDS URBANIZZABILE	EX SUP. LIBERA 2014 RESA AGRICOLA	SUP. VERDE	SUP. LIBERA NUOVA PREVISIONE (urbanizzabile)				
conferma	nuova																		
A	B	C	D	E	F	G	H	I	L	M	N	O	P	Q	R	S			
07	7	R	0	0	1.771	101	1.670	0	0	0	0	0	0	0	0	0	1.670	0	0

Stralcio



Previsione 02/12/2014



Proposta Variante PGT

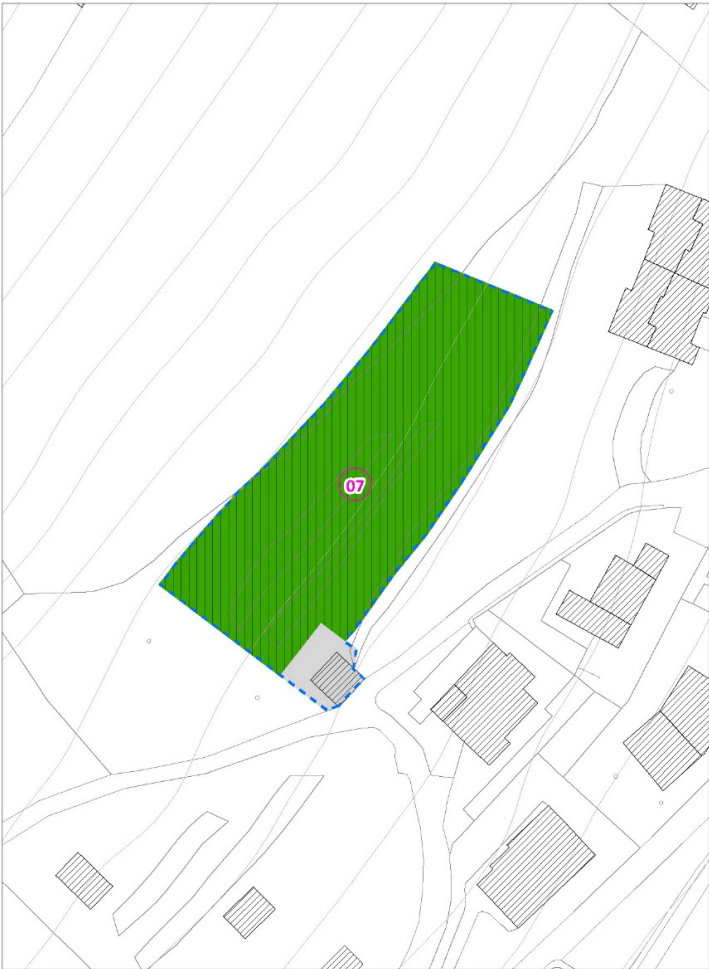

Estratto tavola DP-6

ID tavola DP-6	NOME AMBITO 02/12/2014	DESTINAZIONE FUNZIONALE PREVALENTE PGT 2014	NOME AMBITO VARIANTE PGT	DESTINAZIONE FUNZIONALE PREVALENTE VARIANTE PGT	PGT VIGENTE AL 02/12/2014 <i>(AT, PA, LL, viabilità)</i>				VARIANTE PGT										
									<i>(superfici comprese nei soli AT e PA)</i>					<i>(superfici al 02/12/2014 attuate, confermate e/o non confermate e quelle di nuova previsione normate da Piano delle Regole e/o Piano dei Servizi nella Variante PGT)</i>					
					SUP. TERR.	SUP. URB.TA	SUP. LIBERA (urbanizzabile)	SUP. VERDE	SUP. TERR.	SUP. URB.TA	SUP. LIBERA (urbanizzabile)		SUP. VERDE	EX SUP. URB.TA 2014 PORTATA NEL PDR E PDS	EX SUP. LIBERA 2014 PORTATA NEL PDR E PDS URBANIZZATA	EX SUP. LIBERA 2014 PORTATA NEL PDR E PDS URBANIZZABILE	EX SUP. LIBERA 2014 RESA AGRICOLA	SUP. VERDE	SUP. LIBERA NUOVA PREVISIONE (urbanizzabile)
											conferma	nuova							
A	B	C	D	E	F	G	H	I	L	M	N	O	P	Q	R	S			
08	9	R	AT.9	0	3.683	3.683	0	0	3.683	3.683	0	0	0	0	0	0	0		

Confermato



Previsione 02/12/2014



Proposta Variante PGT



Estratto tavola DP-6

ID tavola DP-6	NOME AMBITO 02/12/2014	DESTINAZIONE FUNZIONALE PREVALENTE PGT 2014	NOME AMBITO VARIANTE PGT	DESTINAZIONE FUNZIONALE PREVALENTE VARIANTE PGT	PGT VIGENTE AL 02/12/2014 <i>(AT, PA, LL, viabilità)</i>				VARIANTE PGT										
									<i>(superfici comprese nei soli AT e PA)</i>				<i>(superfici al 02/12/2014 attuate, confermate e/o non confermate e quelle di nuova previsione normate da Piano delle Regole e/o Piano dei Servizi nella Variante PGT)</i>						
					SUP. TERR.	SUP. URB.TA	SUP. LIBERA (urbanizzabile)	SUP. VERDE	SUP. TERR.	SUP. URB.TA	SUP. LIBERA (urbanizzabile)		SUP. VERDE	EX SUP. URB.TA 2014 PORTATA NEL PDR E PDS	EX SUP. LIBERA 2014 PORTATA NEL PDR E PDS URBANIZZATA	EX SUP. LIBERA 2014 PORTATA NEL PDR E PDS URBANIZZABILE	EX SUP. LIBERA 2014 RESA AGRICOLA	SUP. VERDE	SUP. LIBERA NUOVA PREVISIONE (urbanizzabile)
conferma	nuova																		
A	B	C	D	E	F	G	H	I	L	M	N	O	P	Q	R	S			
09	10	R	AT.10	0	2.891	2.891	0	0	2.891	2.891	0	0	0	0	0	0			

Confermato



Previsione 02/12/2014



Proposta Variante PGT

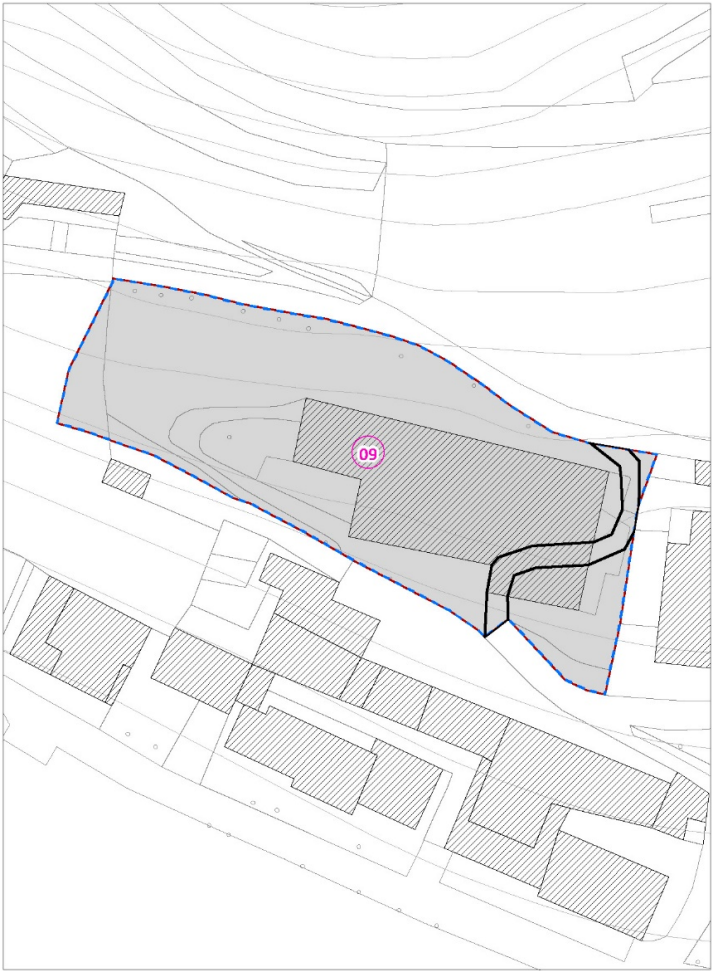

Estratto tavola DP-6

ID tavola DP-6	NOME AMBITO 02/12/2014	DESTINAZIONE FUNZIONALE PREVALENTE PGT 2014	NOME AMBITO VARIANTE PGT	DESTINAZIONE FUNZIONALE PREVALENTE VARIANTE PGT	PGT VIGENTE AL 02/12/2014 <i>(AT, PA, LL, viabilità)</i>				VARIANTE PGT										
									<i>(superfici comprese nei soli AT e PA)</i>				<i>(superfici al 02/12/2014 attuate, confermate e/o non confermate e quelle di nuova previsione normate da Piano delle Regole e/o Piano dei Servizi nella Variante PGT)</i>						
					SUP. TERR.	SUP. URB.TA	SUP. LIBERA (urbanizzabile)	SUP. VERDE	SUP. TERR.	SUP. URB.TA	SUP. LIBERA (urbanizzabile)		SUP. VERDE	EX SUP. URB.TA 2014 PORTATA NEL PDR E PDS	EX SUP. LIBERA 2014 PORTATA NEL PDR E PDS URBANIZZATA	EX SUP. LIBERA 2014 PORTATA NEL PDR E PDS URBANIZZABILE	EX SUP. LIBERA 2014 RESA AGRICOLA	SUP. VERDE	SUP. LIBERA NUOVA PREVISIONE (urbanizzabile)
	A		B		C	D	E	F	G	H	I	L	M	N	O	P	Q	R	S
10	11	A	0	0	3.710	55	0	3.655	0	0	0	0	0	55	0	0	0	3.655	0

Attuato



Previsione 02/12/2014



Proposta Variante PGT

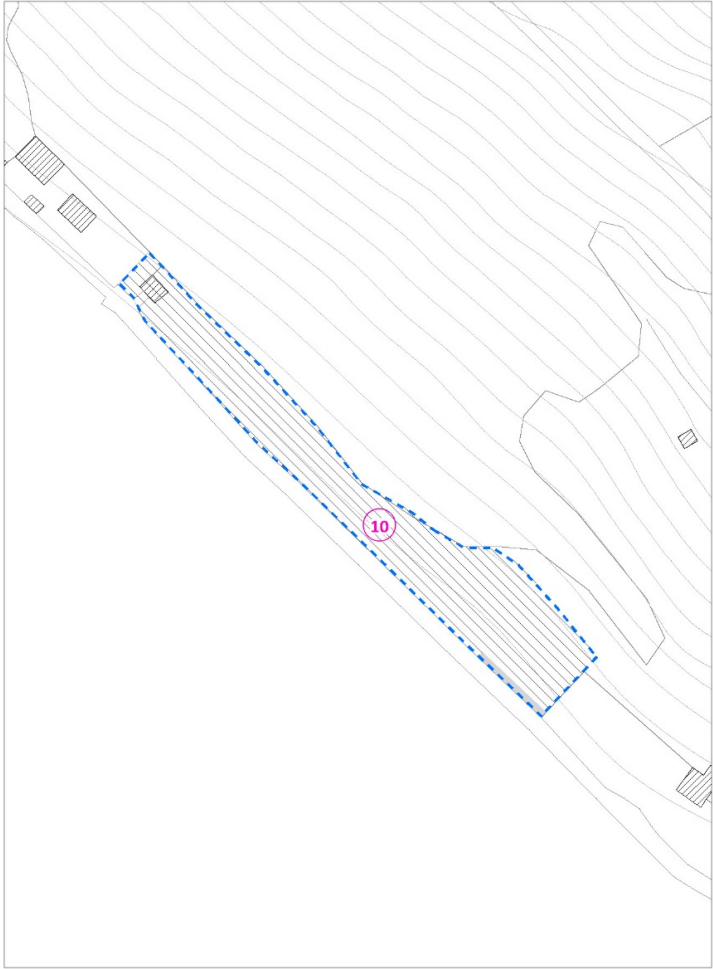

Estratto tavola DP-6

ID tavola DP-6	NOME AMBITO 02/12/2014	DESTINAZIONE FUNZIONALE PREVALENTE PGT 2014	NOME AMBITO VARIANTE PGT	DESTINAZIONE FUNZIONALE PREVALENTE VARIANTE PGT	PGT VIGENTE AL 02/12/2014 <i>(AT, PA, LL, viabilità)</i>				VARIANTE PGT										
									<i>(superfici comprese nei soli AT e PA)</i>				<i>(superfici al 02/12/2014 attuate, confermate e/o non confermate e quelle di nuova previsione normate da Piano delle Regole e/o Piano dei Servizi nella Variante PGT)</i>						
					SUP. TERR.	SUP. URB.TA	SUP. LIBERA (urbanizzabile)	SUP. VERDE	SUP. TERR.	SUP. URB.TA	SUP. LIBERA (urbanizzabile)		SUP. VERDE	EX SUP. URB.TA 2014 PORTATA NEL PDR E PDS	EX SUP. LIBERA 2014 PORTATA NEL PDR E PDS URBANIZZATA	EX SUP. LIBERA 2014 PORTATA NEL PDR E PDS URBANIZZABILE	EX SUP. LIBERA 2014 RESA AGRICOLA	SUP. VERDE	SUP. LIBERA NUOVA PREVISIONE (urbanizzabile)
	A		B		C	D	E	F	G	H	I	L	M	N	O	P	Q	R	S
11	12	A	0	0	2.676	2.676	0	0	0	0	0	0	0	2.676	0	0	0	0	0

Nel Piano delle Regole

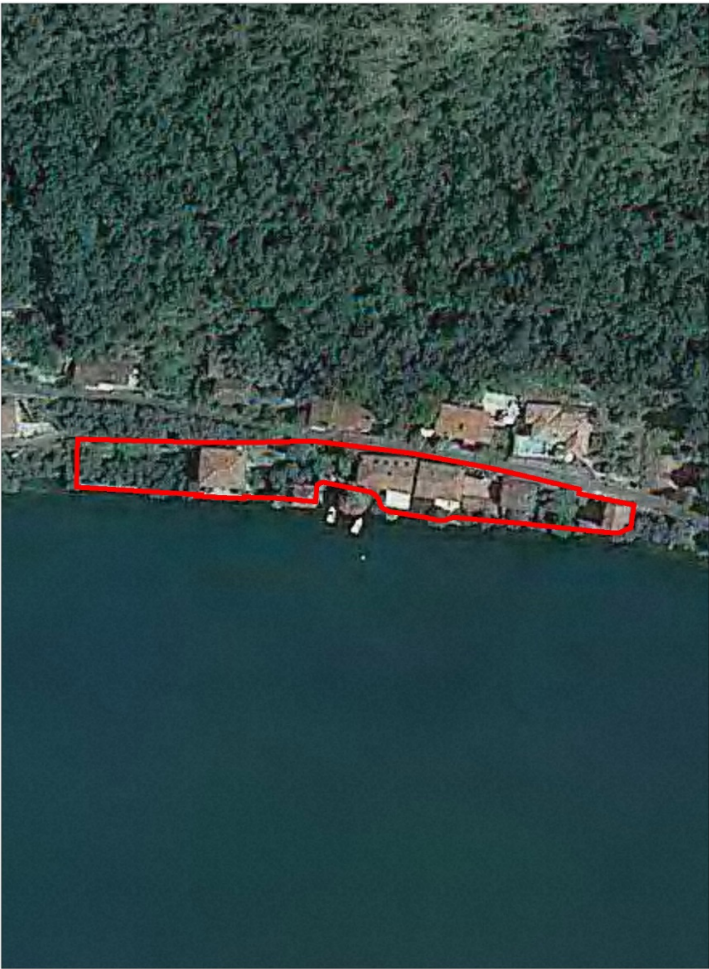

Previsione 02/12/2014



Proposta Variante PGT



Estratto tavola DP-6

ID tavola DP-6	NOME AMBITO 02/12/2014	DESTINAZIONE FUNZIONALE PREVALENTE PGT 2014	NOME AMBITO VARIANTE PGT	DESTINAZIONE FUNZIONALE PREVALENTE VARIANTE PGT	PGT VIGENTE AL 02/12/2014 <i>(AT, PA, LL, viabilità)</i>		VARIANTE PGT												
							<i>(superfici comprese nei soli AT e PA)</i>							<i>(superfici al 02/12/2014 attuate, confermate e/o non confermate e quelle di nuova previsione normate da Piano delle Regole e/o Piano dei Servizi nella Variante PGT)</i>					
					SUP. TERR.	SUP. URB.TA	SUP. LIBERA (urbanizzabile)	SUP. VERDE	SUP. TERR.	SUP. URB.TA	SUP. LIBERA (urbanizzabile)		SUP. VERDE	EX SUP. URB.TA 2014 PORTATA NEL PDR E PDS	EX SUP. LIBERA 2014 PORTATA NEL PDR E PDS URBANIZZATA	EX SUP. LIBERA 2014 PORTATA NEL PDR E PDS URBANIZZABILE	EX SUP. LIBERA 2014 RESA AGRICOLA	SUP. VERDE	SUP. LIBERA NUOVA PREVISIONE (urbanizzabile)
							conferma	nuova											
	A		B		C	D	E	F	G	H	I	L	M	N	O	P	Q	R	S
12	0	0	AT.11	R	0	0	0	0	944	491	0	453	0	0	0	0	0	0	0

Nuovo



Previsione 02/12/2014



Proposta Variante PGT

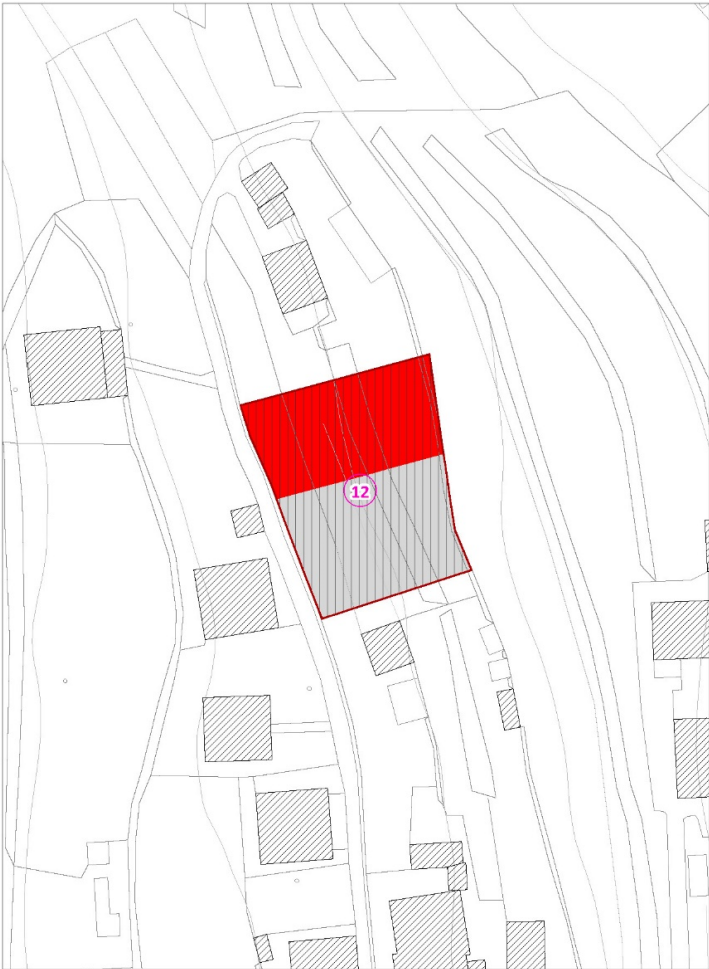

Estratto tavola DP-6

ID tavola DP-6	NOME AMBITO 02/12/2014	DESTINAZIONE FUNZIONALE PREVALENTE PGT 2014	NOME AMBITO VARIANTE PGT	DESTINAZIONE FUNZIONALE PREVALENTE VARIANTE PGT	PGT VIGENTE AL 02/12/2014 <i>(AT, PA, LL, viabilità)</i>				VARIANTE PGT										
									<i>(superfici comprese nei soli AT e PA)</i>					<i>(superfici al 02/12/2014 attuate, confermate e/o non confermate e quelle di nuova previsione normate da Piano delle Regole e/o Piano dei Servizi nella Variante PGT)</i>					
					SUP. TERR.	SUP. URB.TA	SUP. LIBERA (urbanizzabile)	SUP. VERDE	SUP. TERR.	SUP. URB.TA	SUP. LIBERA (urbanizzabile)		SUP. VERDE	EX SUP. URB.TA 2014 PORTATA NEL PDR E PDS	EX SUP. LIBERA 2014 PORTATA NEL PDR E PDS URBANIZZATA	EX SUP. LIBERA 2014 PORTATA NEL PDR E PDS URBANIZZABILE	EX SUP. LIBERA 2014 RESA AGRICOLA	SUP. VERDE	SUP. LIBERA NUOVA PREVISIONE (urbanizzabile)
											conferma	nuova							
A	B	C	D	E	F	G	H	I	L	M	N	O	P	Q	R	S			
13	0	0	AT.12	R	0	0	0	0	1.373	0	0	1.373	0	0	0	0	0	0	

Nuovo



Previsione 02/12/2014



Proposta Variante PGT

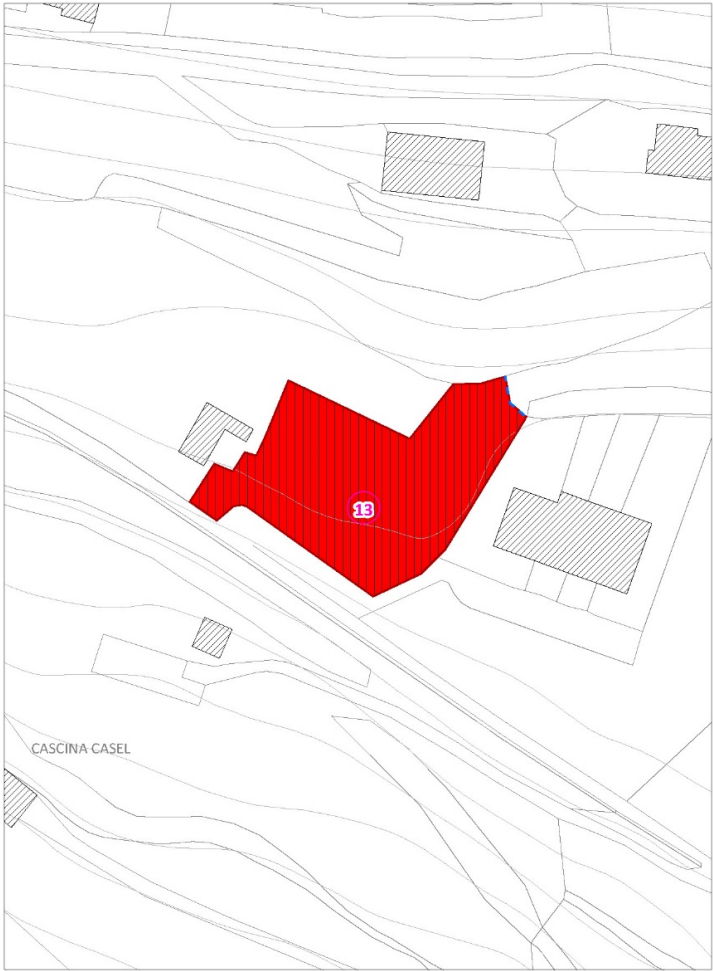

Estratto tavola DP-6

ID tavola DP-6	NOME AMBITO 02/12/2014	DESTINAZIONE FUNZIONALE PREVALENTE PGT 2014	NOME AMBITO VARIANTE PGT	DESTINAZIONE FUNZIONALE PREVALENTE VARIANTE PGT	PGT VIGENTE AL 02/12/2014 <i>(AT, PA, LL, viabilità)</i>				VARIANTE PGT										
									<i>(superfici comprese nei soli AT e PA)</i>				<i>(superfici al 02/12/2014 attuate, confermate e/o non confermate e quelle di nuova previsione normate da Piano delle Regole e/o Piano dei Servizi nella Variante PGT)</i>						
					SUP. TERR.	SUP. URB.TA	SUP. LIBERA (urbanizzabile)	SUP. VERDE	SUP. TERR.	SUP. URB.TA	SUP. LIBERA (urbanizzabile)		SUP. VERDE	EX SUP. URB.TA 2014 PORTATA NEL PDR E PDS	EX SUP. LIBERA 2014 PORTATA NEL PDR E PDS URBANIZZATA	EX SUP. LIBERA 2014 PORTATA NEL PDR E PDS URBANIZZABILE	EX SUP. LIBERA 2014 RESA AGRICOLA	SUP. VERDE	SUP. LIBERA NUOVA PREVISIONE (urbanizzabile)
	A		B		C	D	E	F	G	H	I	L	M	N	O	P	Q	R	S
14	0	0	AT.13	R	0	0	0	0	871	0	0	871	0	0	0	0	0	0	0

Nuovo



Previsione 02/12/2014



Proposta Variante PGT

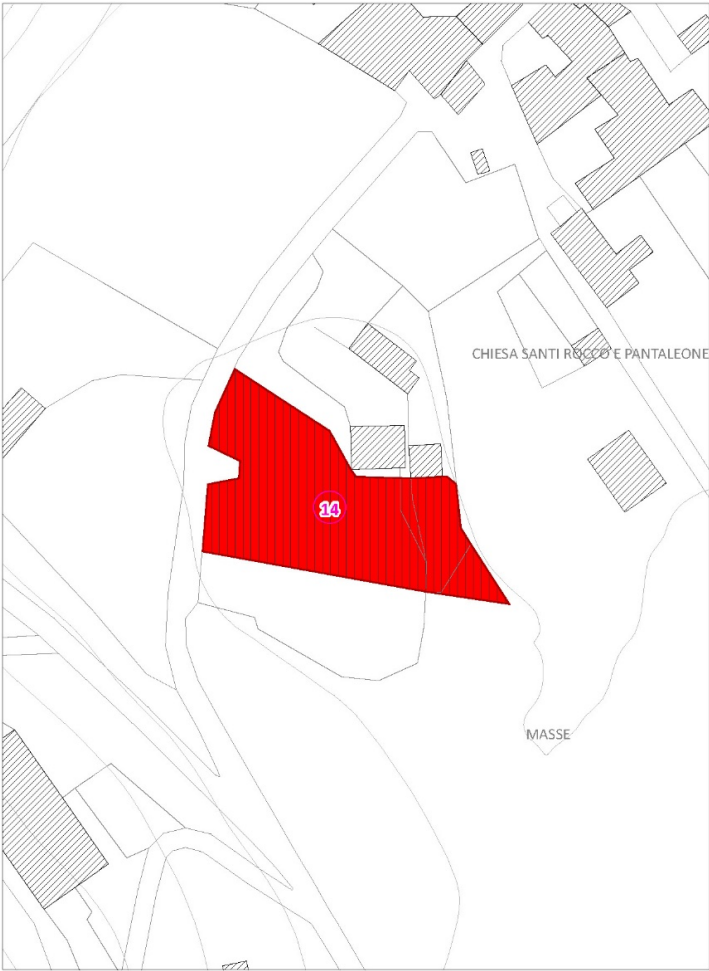

Estratto tavola DP-6

ID tavola DP-6	NOME AMBITO 02/12/2014	DESTINAZIONE FUNZIONALE PREVALENTE PGT 2014	NOME AMBITO VARIANTE PGT	DESTINAZIONE FUNZIONALE PREVALENTE VARIANTE PGT	PGT VIGENTE AL 02/12/2014 <i>(AT, PA, LL, viabilità)</i>				VARIANTE PGT										
										<i>(superfici comprese nei soli AT e PA)</i>				<i>(superfici di 02/12/2014 attuate, confermate e/o non confermate e quelle di nuova previsione normate da Piano della Paesaggia e/o Piano dei Servizi nella Variante PGT)</i>					
					SUP. TERR.	SUP. URB.TA	SUP. LIBERA (urbanizzabile)	SUP. VERDE	SUP. TERR.	SUP. URB.TA	SUP. LIBERA (urbanizzabile)		SUP. VERDE	EX SUP. URB.TA 2014 PORTATA NEL PDR E PDS	EX SUP. LIBERA 2014 PORTATA NEL PDR E PDS URBANIZZATA	EX SUP. LIBERA 2014 PORTATA NEL PDR E PDS URBANIZZABILE	EX SUP. LIBERA 2014 RESA AGRICOLA	SUP. VERDE	SUP. LIBERA NUOVA PREVISIONE (urbanizzabile)
conferma	nuova																		
A	B	C	D	E	F	G	H	I	L	M	N	O	P	Q	R	S			
15	0	0	AT.14	R	0	0	0	0	1.183	0	0	1.183	0	0	0	0	0		

Nuovo



Previsione 02/12/2014



Proposta Variante PGT

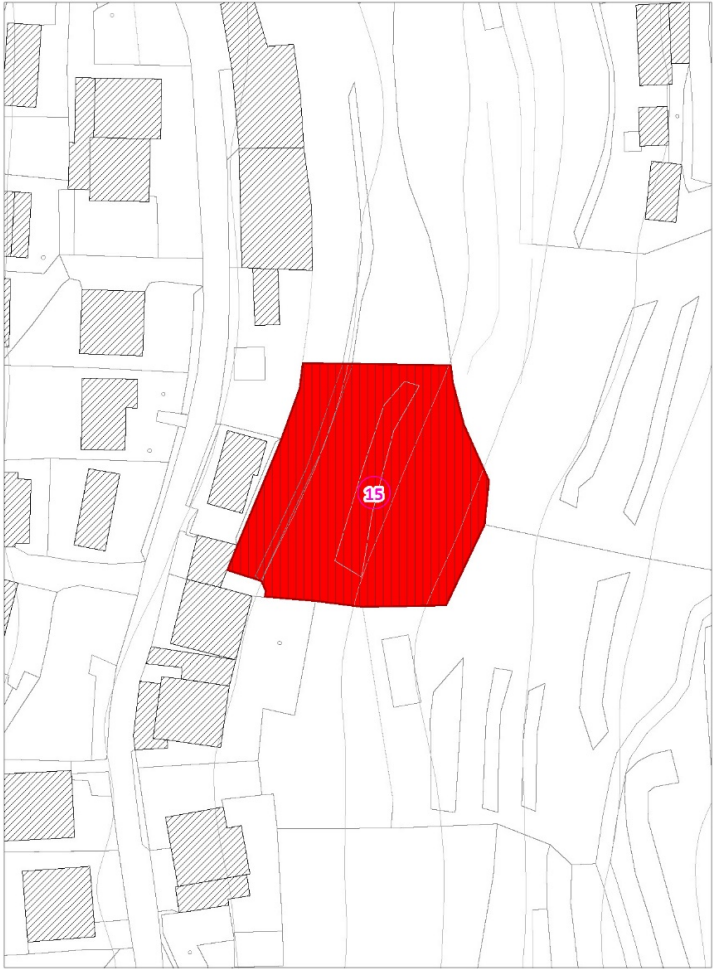

Estratto tavola DP-6

ID tavola DP-6	NOME AMBITO 02/12/2014	DESTINAZIONE FUNZIONALE PREVALENTE PGT 2014	NOME AMBITO VARIANTE PGT	DESTINAZIONE FUNZIONALE PREVALENTE VARIANTE PGT	PGT VIGENTE AL 02/12/2014 <i>(AT, PA, LL, viabilità)</i>				VARIANTE PGT										
									<i>(superfici comprese nei soli AT e PA)</i>				<i>(superfici al 02/12/2014 attuate, confermate e/o non confermate e quelle di nuova previsione normate da Piano delle Regole e/o Piano dei Servizi nella Variante PGT)</i>						
					SUP. TERR.	SUP. URB.TA	SUP. LIBERA (urbanizzabile)	SUP. VERDE	SUP. TERR.	SUP. URB.TA	SUP. LIBERA (urbanizzabile)		SUP. VERDE	EX SUP. URB.TA 2014 PORTATA NEL PDR E PDS	EX SUP. LIBERA 2014 PORTATA NEL PDR E PDS URBANIZZATA	EX SUP. LIBERA 2014 PORTATA NEL PDR E PDS URBANIZZABILE	EX SUP. LIBERA 2014 RESA AGRICOLA	SUP. VERDE	SUP. LIBERA NUOVA PREVISIONE (urbanizzabile)
conferma	nuova																		
A	B	C	D	E	F	G	H	I	L	M	N	O	P	Q	R	S			
16	0	0	AT.15	A	0	0	0	0	1.452	0	0	1.452	0	0	0	0	0	0	0

Nuovo



Previsione 02/12/2014



Proposta Variante PGT

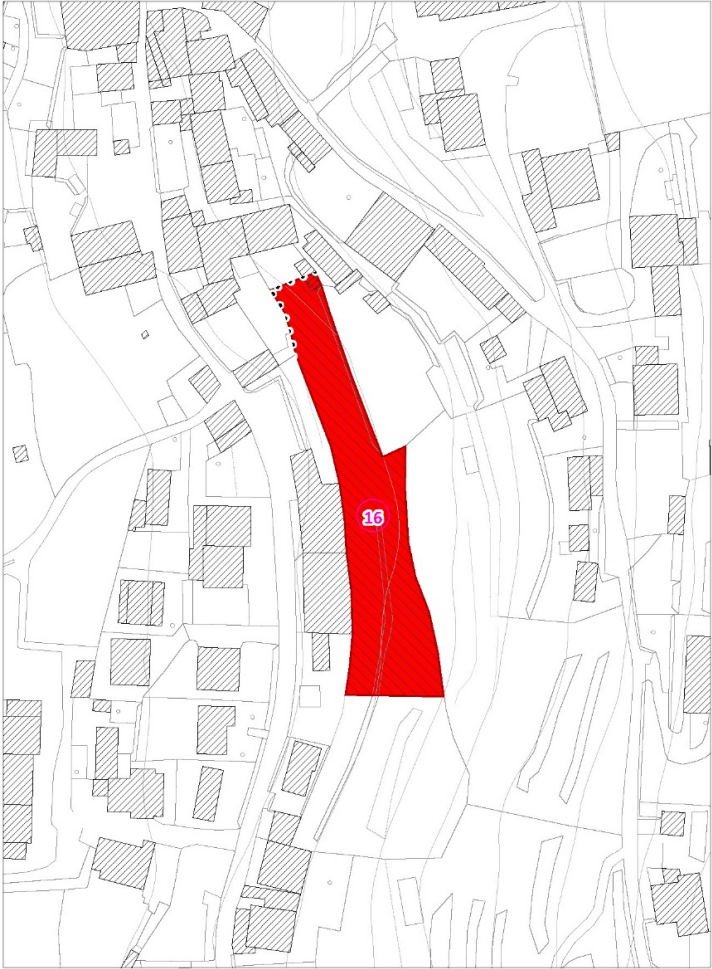

Estratto tavola DP-6

ID tavola DP-6	NOME AMBITO 02/12/2014	DESTINAZIONE FUNZIONALE PREVALENTE PGT 2014	NOME AMBITO VARIANTE PGT	DESTINAZIONE FUNZIONALE PREVALENTE VARIANTE PGT	PGT VIGENTE AL 02/12/2014 <i>(AT, PA, LL, viabilità)</i>				VARIANTE PGT										
									<i>(superfici comprese nei soli AT e PA)</i>				<i>(superfici al 02/12/2014 attuate, confermate e/o non confermate e quelle di nuova previsione normate da Piano delle Regole e/o Piano dei Servizi nella Variante PGT)</i>						
					SUP. TERR.	SUP. URB.TA	SUP. LIBERA (urbanizzabile)	SUP. VERDE	SUP. TERR.	SUP. URB.TA	SUP. LIBERA (urbanizzabile)		SUP. VERDE	EX SUP. URB.TA 2014 PORTATA NEL PDR E PDS	EX SUP. LIBERA 2014 PORTATA NEL PDR E PDS URBANIZZATA	EX SUP. LIBERA 2014 PORTATA NEL PDR E PDS URBANIZZABILE	EX SUP. LIBERA 2014 RESA AGRICOLA	SUP. VERDE	SUP. LIBERA NUOVA PREVISIONE (urbanizzabile)
conferma	nuova																		
A	B	C	D	E	F	G	H	I	L	M	N	O	P	Q	R	S			
17	ex LL 1	R	AT.1	0	1.256	1.256	0	0	1.256	1.256	0	0	0	0	0	0	0	0	

Confermato



Previsione 02/12/2014



Proposta Variante PGT



Estratto tavola DP-6

ID tavola DP-6	NOME AMBITO 02/12/2014	DESTINAZIONE FUNZIONALE PREVALENTE PGT 2014	NOME AMBITO VARIANTE PGT	DESTINAZIONE FUNZIONALE PREVALENTE VARIANTE PGT	VARIANTE PGT														
					PGT VIGENTE AL 02/12/2014 <i>(AT, PA, LL, viabilità)</i>														
					<i>(superfici comprese nei soli AT e PA)</i>							<i>(superfici al 02/12/2014 attuate, confermate e/o non confermate e quelle di nuova previsione normate da Piano delle Regole e/o Piano dei Servizi nella Variante PGT)</i>							
					SUP. TERR.	SUP. URB.TA	SUP. LIBERA (urbanizzabile)	SUP. VERDE	SUP. TERR.	SUP. URB.TA	SUP. LIBERA (urbanizzabile)		SUP. VERDE	EX SUP. URB.TA 2014 PORTATA NEL PDR E PDS	EX SUP. LIBERA 2014 PORTATA NEL PDR E PDS URBANIZZATA	EX SUP. LIBERA 2014 PORTATA NEL PDR E PDS URBANIZZABILE	EX SUP. LIBERA 2014 RESA AGRICOLA	SUP. VERDE	SUP. LIBERA NUOVA PREVISIONE (urbanizzabile)
conferma	nuova																		
A	B	C	D	E	F	G	H	I	L	M	N	O	P	Q	R	S			
18	ex LL 2	R	AT.2	0	1.375	0	1.375	0	1.375	0	0	0	0	0	0	0			

Confermato



Previsione 02/12/2014



Proposta Variante PGT

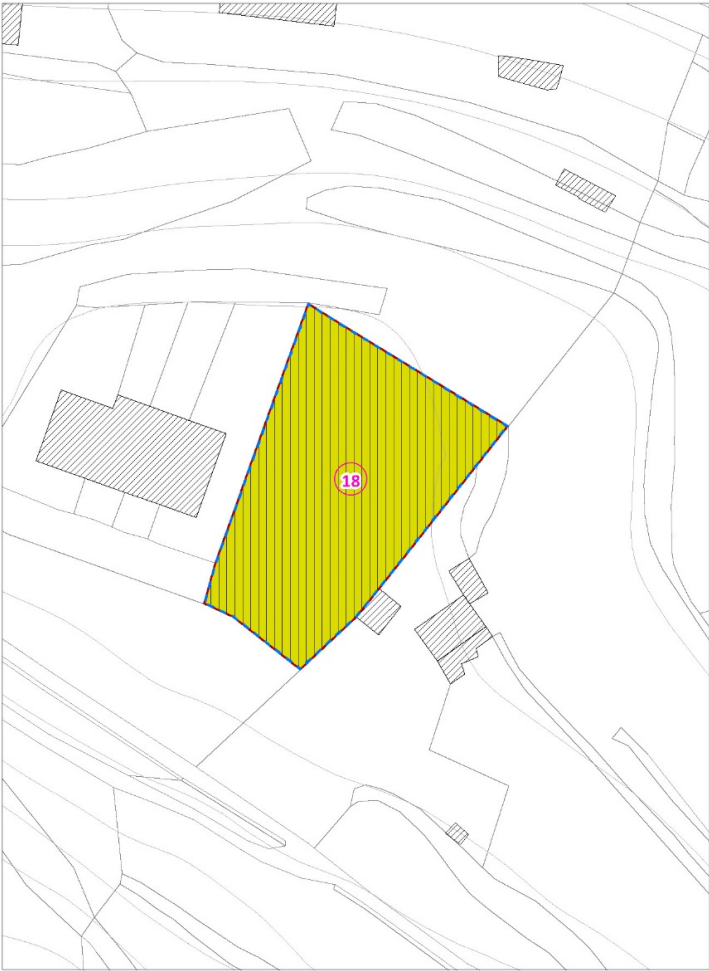

Estratto tavola DP-6

ID tavola DP-6	NOME AMBITO 02/12/2014	DESTINAZIONE FUNZIONALE PREVALENTE PGT 2014	NOME AMBITO VARIANTE PGT	DESTINAZIONE FUNZIONALE PREVALENTE VARIANTE PGT	PGT VIGENTE AL 02/12/2014 <i>(AT, PA, LL, viabilità)</i>															VARIANTE PGT									
					<i>(superfici comprese nei soli AT e PA)</i>								<i>(superfici al 02/12/2014 attuate, confermate e/o non confermate e quelle di nuova previsione normate da Piano delle Regole e/o Piano dei Servizi nella Variante PGT)</i>																
					SUP. TERR.	SUP. URB.TA	SUP. LIBERA (urbanizzabile)	SUP. VERDE	SUP. TERR.	SUP. URB.TA	SUP. LIBERA (urbanizzabile)		SUP. VERDE	EX SUP. URB.TA 2014 PORTATA NEL PDR E PDS	EX SUP. LIBERA 2014 PORTATA NEL PDR E PDS URBANIZZATA	EX SUP. LIBERA 2014 PORTATA NEL PDR E PDS URBANIZZABILE	EX SUP. LIBERA 2014 RESA AGRICOLA	SUP. VERDE	SUP. LIBERA NUOVA PREVISIONE (urbanizzabile)										
											conferma	nuova																	
					A	B	C	D	E	F	G	H	I	L	M	N	O	P	Q	R	S								
19	ex LL 3	R	AT.3	0	873	0	873	0	873	0	873	0	0	0	0	0	0	0											

Confermato



Previsione 02/12/2014



Proposta Variante PGT

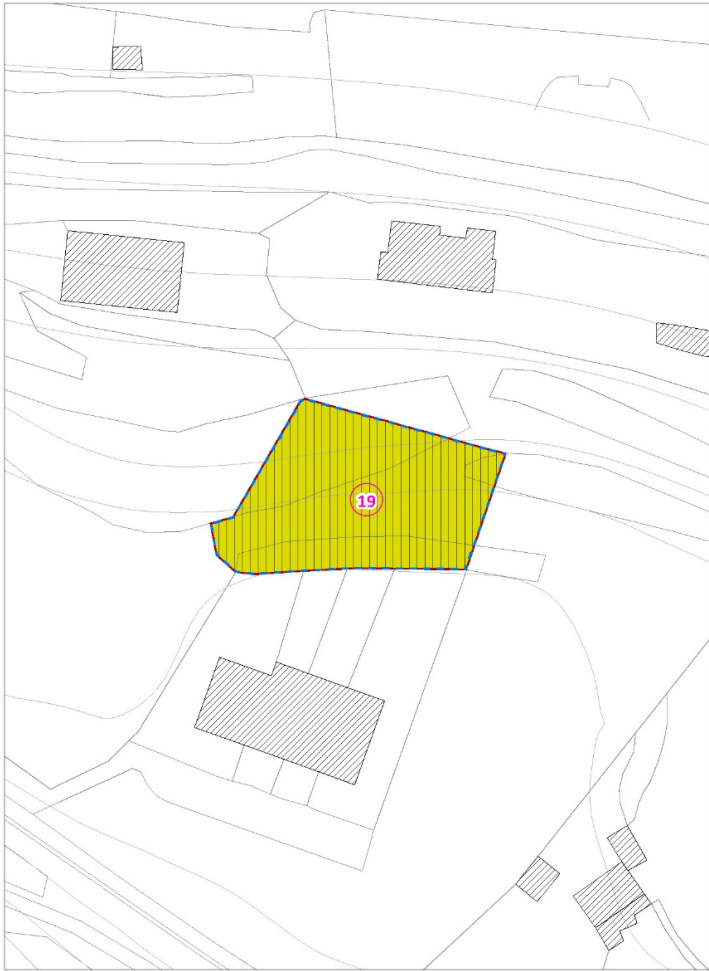

Estratto tavola DP-6

ID tavola DP-6	NOME AMBITO 02/12/2014	DESTINAZIONE FUNZIONALE PREVALENTE PGT 2014	NOME AMBITO VARIANTE PGT	DESTINAZIONE FUNZIONALE PREVALENTE VARIANTE PGT	PGT VIGENTE AL 02/12/2014 <i>(AT, PA, LL, viabilità)</i>		VARIANTE PGT												
							<i>(superfici comprese nei soli AT e PA)</i>						<i>(superfici al 02/12/2014 attuate, confermate e/o non confermate e quelle di nuova previsione normate da Piano delle Regole e/o Piano dei Servizi nella Variante PGT)</i>						
					SUP. TERR.	SUP. URB.TA	SUP. LIBERA (urbanizzabile)	SUP. VERDE	SUP. TERR.	SUP. URB.TA	SUP. LIBERA (urbanizzabile)		SUP. VERDE	EX SUP. URB.TA 2014 PORTATA NEL PDR E PDS	EX SUP. LIBERA 2014 PORTATA NEL PDR E PDS URBANIZZATA	EX SUP. LIBERA 2014 PORTATA NEL PDR E PDS URBANIZZABILE	EX SUP. LIBERA 2014 RESA AGRICOLA	SUP. VERDE	SUP. LIBERA NUOVA PREVISIONE (urbanizzabile)
											conferma	nuova							
A	B	C	D	E	F	G	H	I	L	M	N	O	P	Q	R	S			
20	ex LL 4	R	0	0	841	0	841	0	0	0	0	0	841	0	0	0	0	0	

Attuato



Previsione 02/12/2014



Proposta Variante PGT

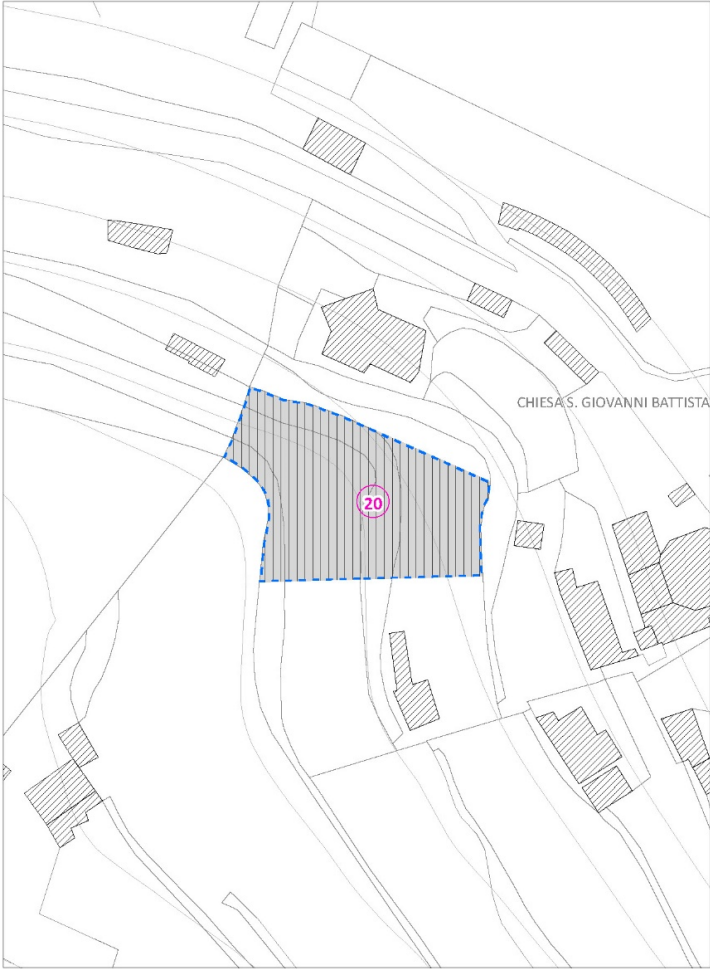

Estratto tavola DP-6

ID tavola DP-6	NOME AMBITO 02/12/2014	DESTINAZIONE FUNZIONALE PREVALENTE PGT 2014	NOME AMBITO VARIANTE PGT	DESTINAZIONE FUNZIONALE PREVALENTE VARIANTE PGT	PGT VIGENTE AL 02/12/2014 <i>(AT, PA, LL, viabilità)</i>				VARIANTE PGT										
									<i>(superfici comprese nei soli AT e PA)</i>					<i>(superfici al 02/12/2014 attuate, confermate e/o non confermate e quelle di nuova previsione normate da Piano delle Regole e/o Piano dei Servizi nella Variante PGT)</i>					
					SUP. TERR.	SUP. URB.TA	SUP. LIBERA (urbanizzabile)	SUP. VERDE	SUP. TERR.	SUP. URB.TA	SUP. LIBERA (urbanizzabile)		SUP. VERDE	EX SUP. URB.TA 2014 PORTATA NEL PDR E PDS	EX SUP. LIBERA 2014 PORTATA NEL PDR E PDS URBANIZZATA	EX SUP. LIBERA 2014 PORTATA NEL PDR E PDS URBANIZZABILE	EX SUP. LIBERA 2014 RESA AGRICOLA	SUP. VERDE	SUP. LIBERA NUOVA PREVISIONE (urbanizzabile)
											conferma	nuova							
A	B	C	D	E	F	G	H	I	L	M	N	O	P	Q	R	S			
21	ex LL 5	R	AT.4	0	625	0	625	0	626	0	626	0	0	0	0	0	0	0	

Confermato



Previsione 02/12/2014



Proposta Variante PGT

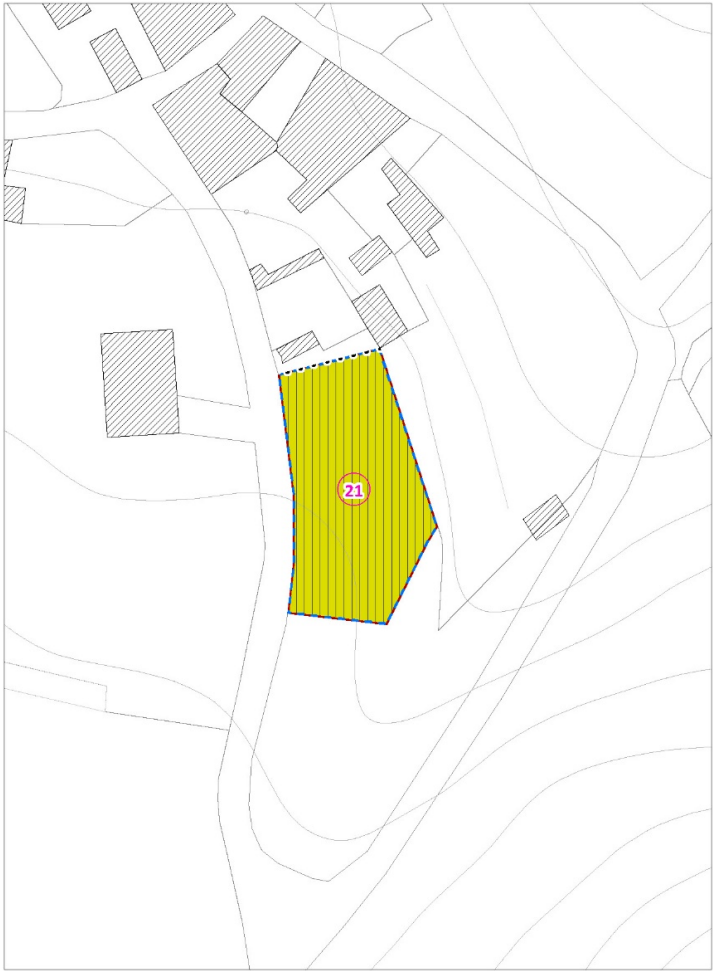

Estratto tavola DP-6

ID tavola DP-6	NOME AMBITO 02/12/2014	DESTINAZIONE FUNZIONALE PREVALENTE PGT 2014	NOME AMBITO VARIANTE PGT	DESTINAZIONE FUNZIONALE PREVALENTE VARIANTE PGT	PGT VIGENTE AL 02/12/2014 <i>(AT, PA, LL, viabilità)</i>															VARIANTE PGT									
					<i>(superfici comprese nei soli AT e PA)</i>								<i>(superfici al 02/12/2014 attuate, confermate e/o non confermate e quelle di nuova previsione normate da Piano delle Regole e/o Piano dei Servizi nella Variante PGT)</i>																
					SUP. TERR.	SUP. URB.TA	SUP. LIBERA (urbanizzabile)	SUP. VERDE	SUP. TERR.	SUP. URB.TA	SUP. LIBERA (urbanizzabile)		SUP. VERDE	EX SUP. URB.TA 2014 PORTATA NEL PDR E PDS	EX SUP. LIBERA 2014 PORTATA NEL PDR E PDS URBANIZZATA	EX SUP. LIBERA 2014 PORTATA NEL PDR E PDS URBANIZZABILE	EX SUP. LIBERA 2014 RESA AGRICOLA	SUP. VERDE	SUP. LIBERA NUOVA PREVISIONE (urbanizzabile)										
											conferma	nuova																	
											A	B								C	D	E	F	G	H	I	L	M	N
22	ex LL 6	R	0	0	787	0	787	0	0	0	0	0	0	0	0	0	787	0	0										

Stralcio



Previsione 02/12/2014



Proposta Variante PGT

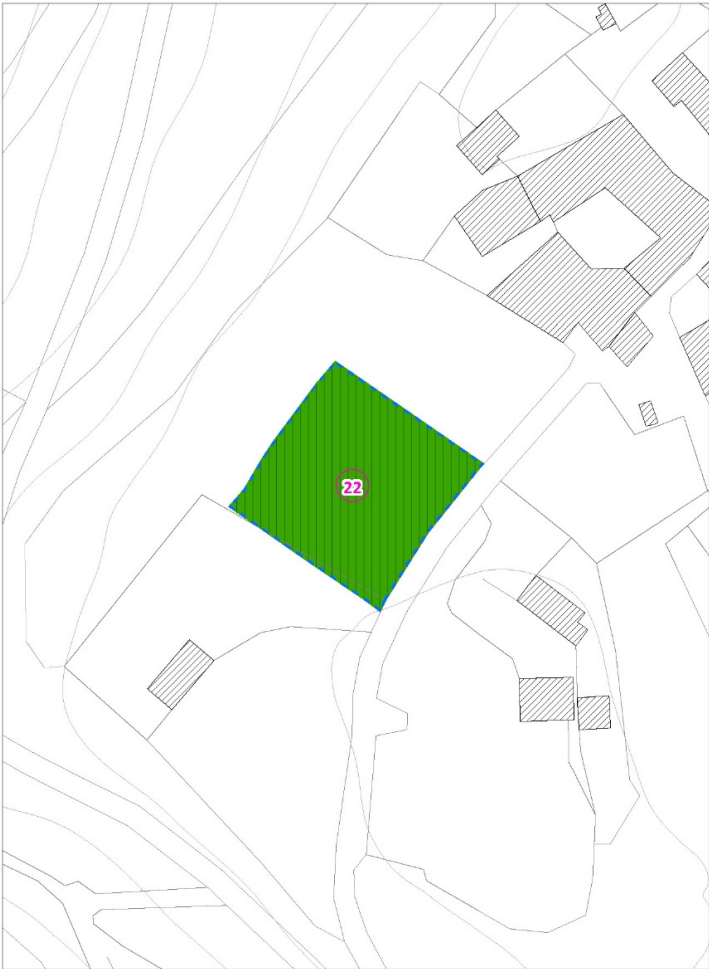

Estratto tavola DP-6

ID tavola DP-6	NOME AMBITO 02/12/2014	DESTINAZIONE FUNZIONALE PREVALENTE PGT 2014	NOME AMBITO VARIANTE PGT	DESTINAZIONE FUNZIONALE PREVALENTE VARIANTE PGT	PGT VIGENTE AL 02/12/2014 <i>(AT, PA, LL, viabilità)</i>															VARIANTE PGT									
					<i>(superfici comprese nei soli AT e PA)</i>								<i>(superfici al 02/12/2014 attuate, confermate e/o non confermate e quelle di nuova previsione normate da Piano delle Regole e/o Piano dei Servizi nella Variante PGT)</i>																
					SUP. TERR.	SUP. URB.TA	SUP. LIBERA (urbanizzabile)	SUP. VERDE	SUP. TERR.	SUP. URB.TA	SUP. LIBERA (urbanizzabile)		SUP. VERDE	EX SUP. URB.TA 2014 PORTATA NEL PDR E PDS	EX SUP. LIBERA 2014 PORTATA NEL PDR E PDS URBANIZZATA	EX SUP. LIBERA 2014 PORTATA NEL PDR E PDS URBANIZZABILE	EX SUP. LIBERA 2014 RESA AGRICOLA	SUP. VERDE	SUP. LIBERA NUOVA PREVISIONE (urbanizzabile)										
											conferma	nuova																	
											A	B								C	D	E	F	G	H	I	L	M	N
23	ex LL 13	R	AT.5	0	767	0	767	0	768	0	768	0	0	0	0	0	0	0	0	0									

Confermato

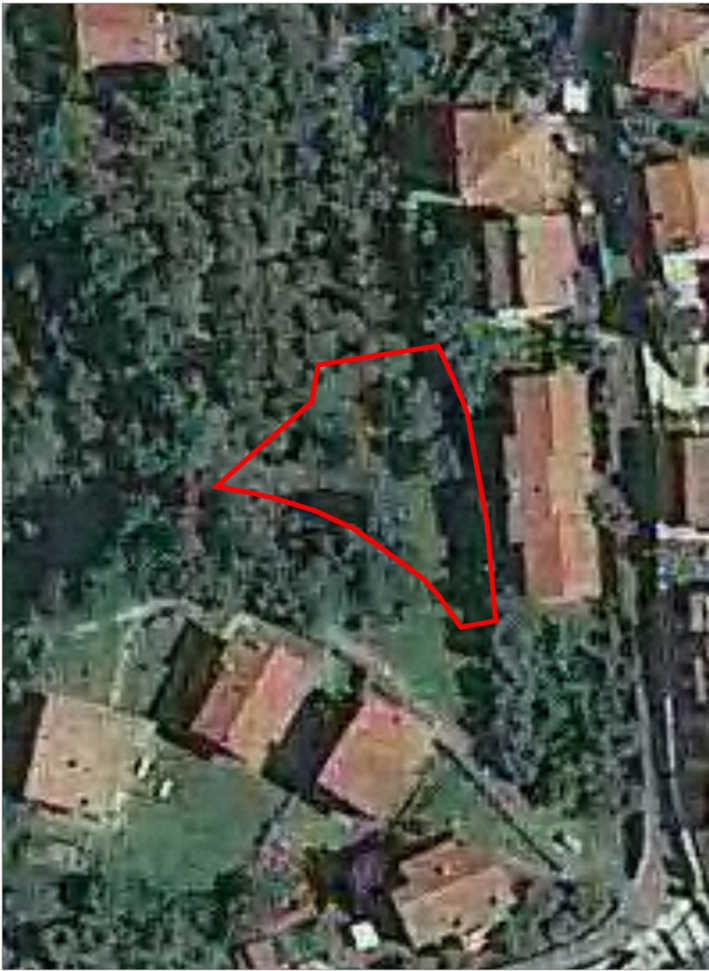

Previsione 02/12/2014



Proposta Variante PGT

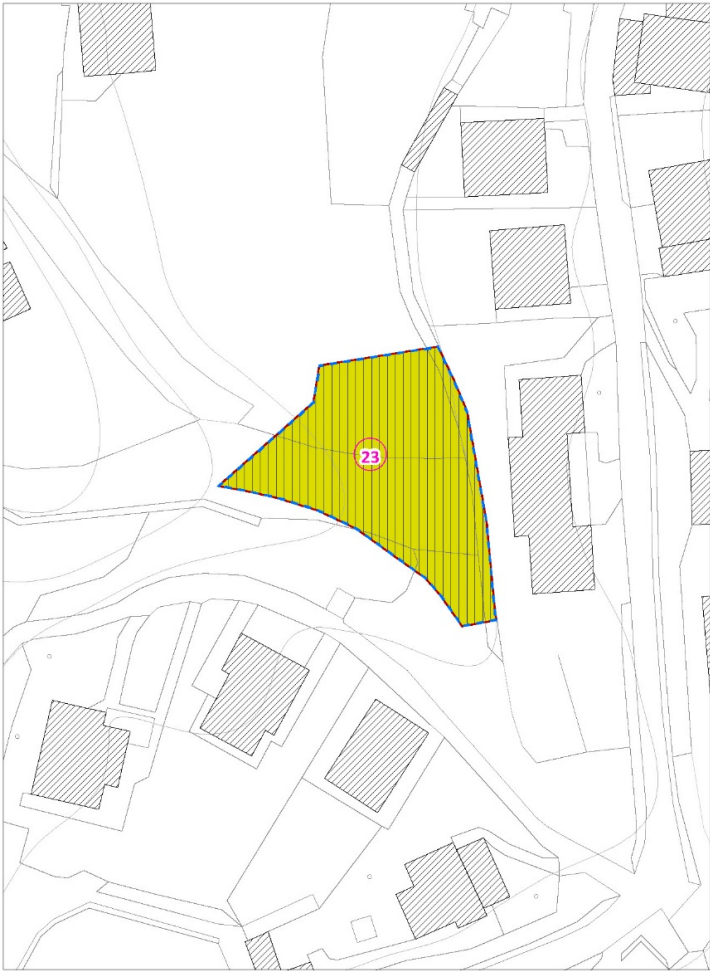

Estratto tavola DP-6

ID tavola DP-6	NOME AMBITO 02/12/2014	DESTINAZIONE FUNZIONALE PREVALENTE PGT 2014	NOME AMBITO VARIANTE PGT	DESTINAZIONE FUNZIONALE PREVALENTE VARIANTE PGT	PGT VIGENTE AL 02/12/2014 <i>(AT, PA, LL, viabilità)</i>		VARIANTE PGT												
							<i>(superfici comprese nei soli AT e PA)</i>						<i>(superfici al 02/12/2014 attuate, confermate e/o non confermate e quelle di nuova previsione normate da Piano delle Regole e/o Piano dei Servizi nella Variante PGT)</i>						
					SUP. TERR.	SUP. URB.TA	SUP. LIBERA (urbanizzabile)	SUP. VERDE	SUP. TERR.	SUP. URB.TA	SUP. LIBERA (urbanizzabile)		SUP. VERDE	EX SUP. URB.TA 2014 PORTATA NEL PDR E PDS	EX SUP. LIBERA 2014 PORTATA NEL PDR E PDS URBANIZZATA	EX SUP. LIBERA 2014 PORTATA NEL PDR E PDS URBANIZZABILE	EX SUP. LIBERA 2014 RESA AGRICOLA	SUP. VERDE	SUP. LIBERA NUOVA PREVISIONE (urbanizzabile)
											conferma	nuova							
A	B	C	D	E	F	G	H	I	L	M	N	O	P	Q	R	S			
24	ex LL 14	R	0	0	894	0	894	0	0	0	0	0	0	0	0	0			

Stralcio



Previsione 02/12/2014



Proposta Variante PGT

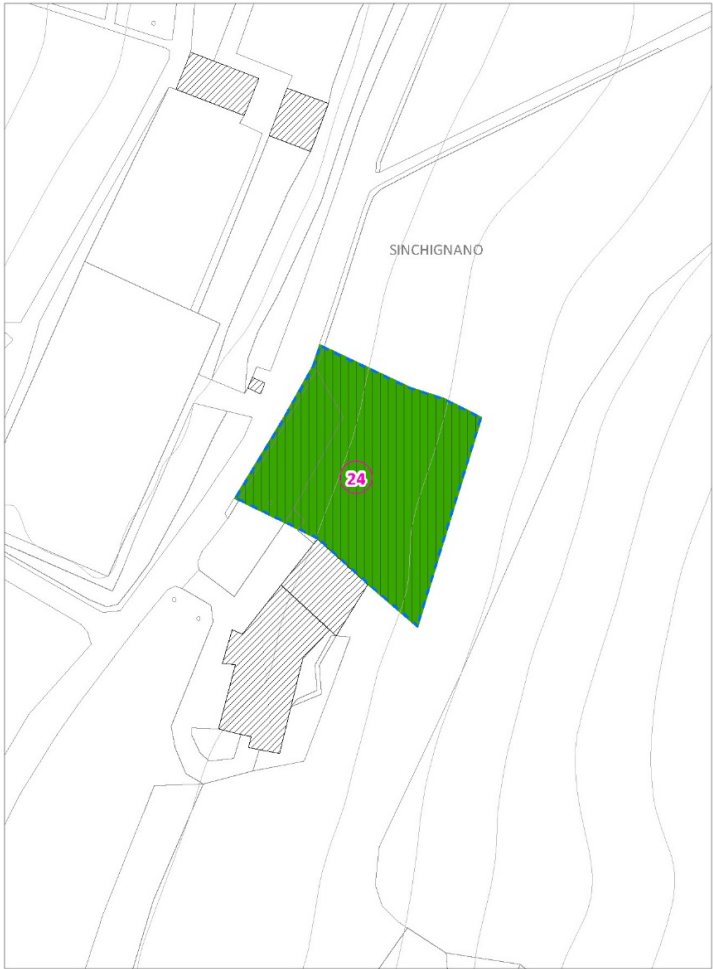

Estratto tavola DP-6

ID tavola DP-6	NOME AMBITO 02/12/2014	DESTINAZIONE FUNZIONALE PREVALENTE PGT 2014	NOME AMBITO VARIANTE PGT	DESTINAZIONE FUNZIONALE PREVALENTE VARIANTE PGT	PGT VIGENTE AL 02/12/2014 <i>(AT, PA, LL, viabilità)</i>		VARIANTE PGT												
							<i>(superfici comprese nei soli AT e PA)</i>						<i>(superfici al 02/12/2014 attuate, confermate e/o non confermate e quelle di nuova previsione normate da Piano delle Regole e/o Piano dei Servizi nella Variante PGT)</i>						
					SUP. TERR.	SUP. URB.TA	SUP. LIBERA (urbanizzabile)	SUP. VERDE	SUP. TERR.	SUP. URB.TA	SUP. LIBERA (urbanizzabile)		SUP. VERDE	EX SUP. URB.TA 2014 PORTATA NEL PDR E PDS	EX SUP. LIBERA 2014 PORTATA NEL PDR E PDS URBANIZZATA	EX SUP. LIBERA 2014 PORTATA NEL PDR E PDS URBANIZZABILE	EX SUP. LIBERA 2014 RESA AGRICOLA	SUP. VERDE	SUP. LIBERA NUOVA PREVISIONE (urbanizzabile)
											conferma	nuova							
A	B	C	D	E	F	G	H	I	L	M	N	O	P	Q	R	S			
25	ex LL 15	R	0	0	873	0	873	0	0	0	0	0	873	0	0	0			

Attuato



Previsione 02/12/2014



Proposta Variante PGT

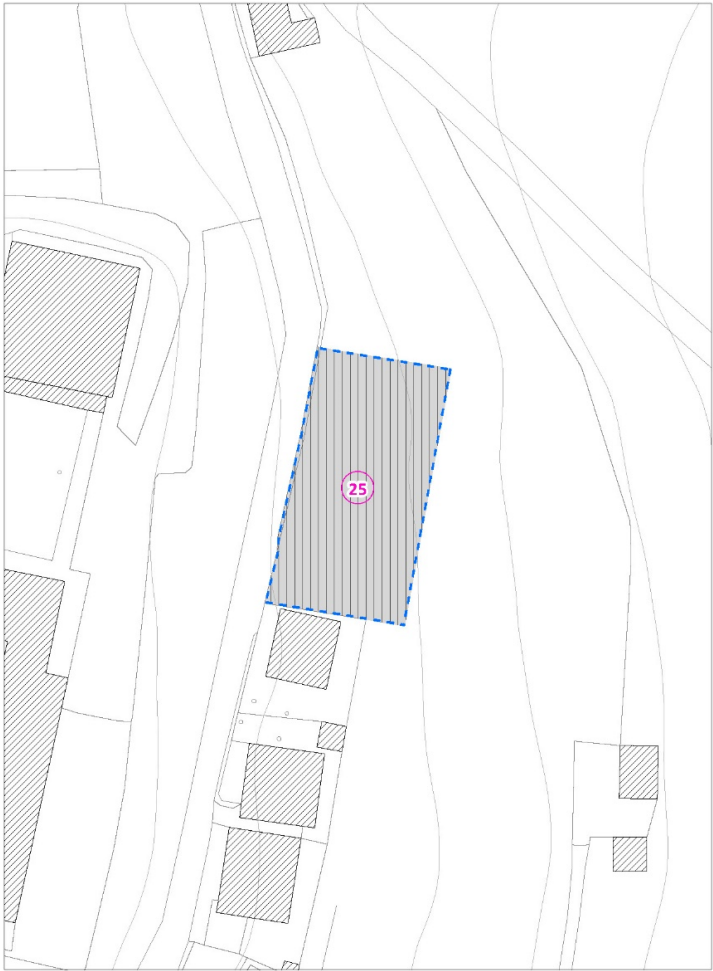

Estratto tavola DP-6

ID tavola DP-6	NOME AMBITO 02/12/2014	DESTINAZIONE FUNZIONALE PREVALENTE PGT 2014	NOME AMBITO VARIANTE PGT	DESTINAZIONE FUNZIONALE PREVALENTE VARIANTE PGT	PGT VIGENTE AL 02/12/2014 <i>(AT, PA, LL, viabilità)</i>				VARIANTE PGT									
									<i>(superfici comprese nei soli AT e PA)</i>				<i>(superfici al 02/12/2014 attuate, confermate e/o non confermate e quelle di nuova previsione normate da Piano delle Regole e/o Piano dei Servizi nella Variante PGT)</i>					
					SUP. TERR.	SUP. URB.TA	SUP. LIBERA (urbanizzabile)	SUP. VERDE	SUP. TERR.	SUP. URB.TA	SUP. LIBERA (urbanizzabile)		SUP. VERDE	EX SUP. URB.TA 2014 PORTATA NEL PDR E PDS	EX SUP. LIBERA 2014 PORTATA NEL PDR E PDS URBANIZZATA	EX SUP. LIBERA 2014 PORTATA NEL PDR E PDS URBANIZZABILE	EX SUP. LIBERA 2014 RESA AGRICOLA	SUP. VERDE
conferma	nuova																	
A	B	C	D	E	F	G	H	I	L	M	N	O	P	Q	R	S		
26	ex LL 18	R	AT.6	0	755	0	755	0	756	0	756	0	0	0	0	0	0	0

Confermato



Previsione 02/12/2014



Proposta Variante PGT

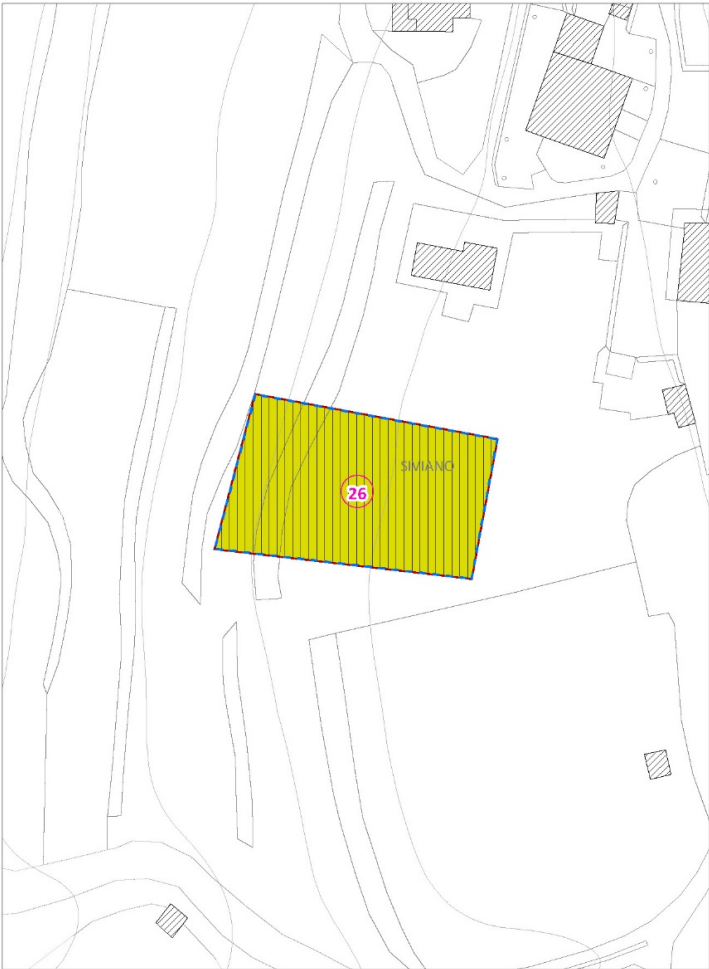

Estratto tavola DP-6

ID tavola DP-6	NOME AMBITO 02/12/2014	DESTINAZIONE FUNZIONALE PREVALENTE PGT 2014	NOME AMBITO VARIANTE PGT	DESTINAZIONE FUNZIONALE PREVALENTE VARIANTE PGT	PGT VIGENTE AL 02/12/2014 <i>(AT, PA, LL, viabilità)</i>		VARIANTE PGT												
							<i>(superfici comprese nei soli AT e PA)</i>						<i>(superfici al 02/12/2014 attuate, confermate e/o non confermate e quelle di nuova previsione normate da Piano delle Regole e/o Piano dei Servizi nella Variante PGT)</i>						
					SUP. TERR.	SUP. URB.TA	SUP. LIBERA (urbanizzabile)	SUP. VERDE	SUP. TERR.	SUP. URB.TA	SUP. LIBERA (urbanizzabile)		SUP. VERDE	EX SUP. URB.TA 2014 PORTATA NEL PDR E PDS	EX SUP. LIBERA 2014 PORTATA NEL PDR E PDS URBANIZZATA	EX SUP. LIBERA 2014 PORTATA NEL PDR E PDS URBANIZZABILE	EX SUP. LIBERA 2014 RESA AGRICOLA	SUP. VERDE	SUP. LIBERA NUOVA PREVISIONE (urbanizzabile)
											conferma	nuova							
A	B	C	D	E	F	G	H	I	L	M	N	O	P	Q	R	S			
27	ex LL 20	R	AT.7	0	916	916	0	0	916	916	0	0	0	0	0	0	0	0	

Confermato



Previsione 02/12/2014



Proposta Variante PGT

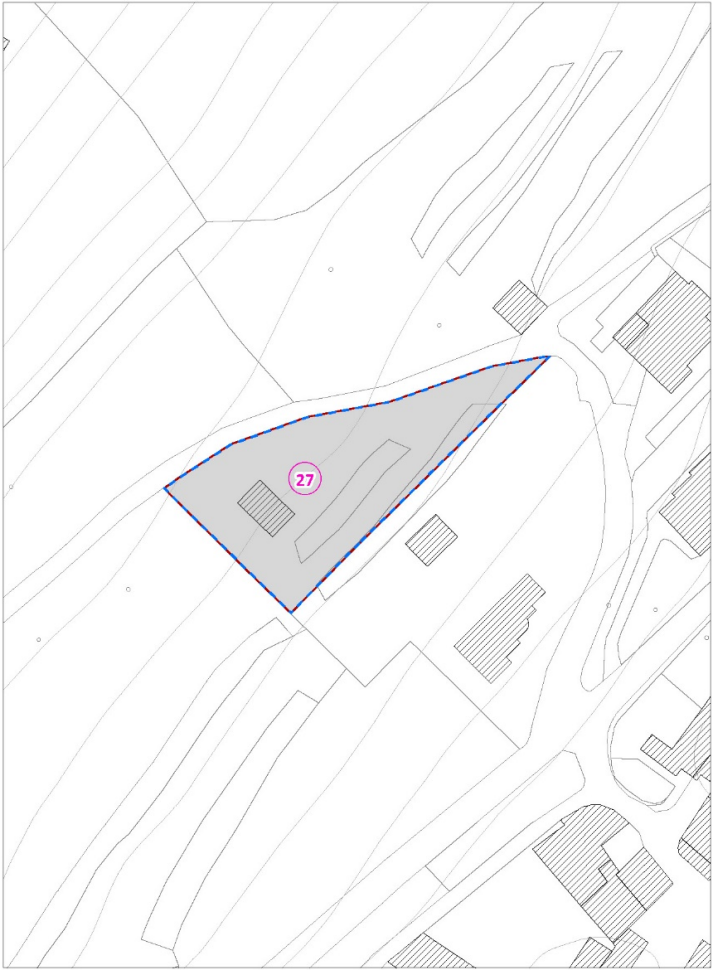

Estratto tavola DP-6

ID tavola DP-6	NOME AMBITO 02/12/2014	DESTINAZIONE FUNZIONALE PREVALENTE PGT 2014	NOME AMBITO VARIANTE PGT	DESTINAZIONE FUNZIONALE PREVALENTE VARIANTE PGT	PGT VIGENTE AL 02/12/2014 <i>(AT, PA, LL, viabilità)</i>				VARIANTE PGT										
									<i>(superfici comprese nei soli AT e PA)</i>				<i>(superfici al 02/12/2014 attuate, confermate e/o non confermate e quelle di nuova previsione normate da Piano delle Regole e/o Piano dei Servizi nella Variante PGT)</i>						
					SUP. TERR.	SUP. URB.TA	SUP. LIBERA (urbanizzabile)	SUP. VERDE	SUP. TERR.	SUP. URB.TA	SUP. LIBERA (urbanizzabile)		SUP. VERDE	EX SUP. URB.TA 2014 PORTATA NEL PDR E PDS	EX SUP. LIBERA 2014 PORTATA NEL PDR E PDS URBANIZZATA	EX SUP. LIBERA 2014 PORTATA NEL PDR E PDS URBANIZZABILE	EX SUP. LIBERA 2014 RESA AGRICOLA	SUP. VERDE	SUP. LIBERA NUOVA PREVISIONE (urbanizzabile)
	conferma	nuova																	
A	B	C	D	E	F	G	H	I	L	M	N	O	P	Q	R	S			
28	PA CONV 1	R	0	0	2.902	2.902	0	0	0	0	0	0	0	2.902	0	0	0	0	0

Attuato



Previsione 02/12/2014



Proposta Variante PGT

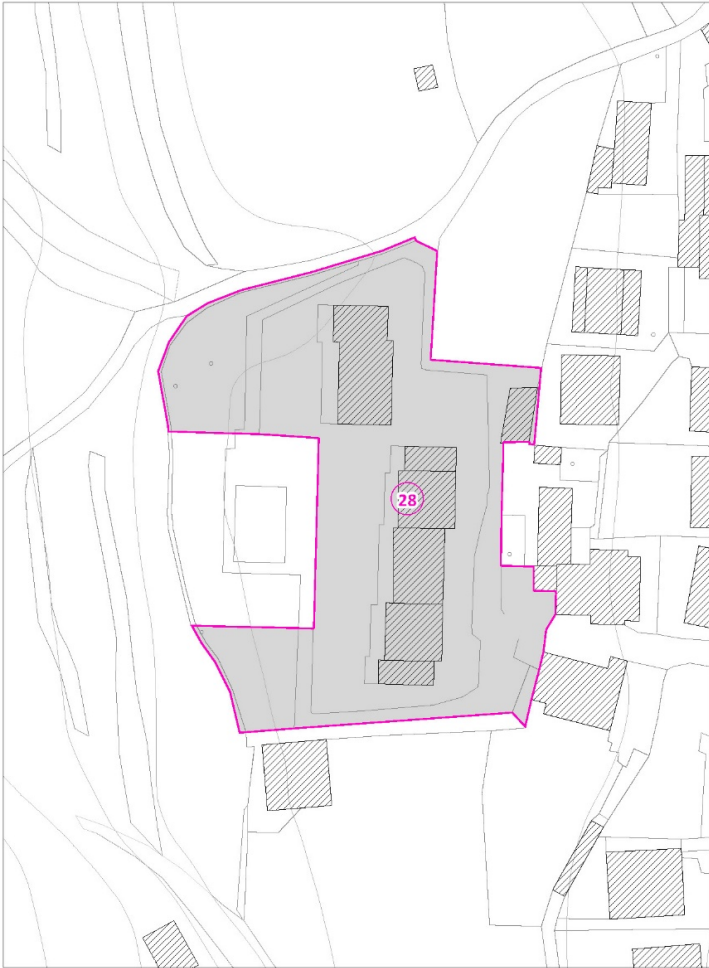

Estratto tavola DP-6

ID tavola DP-6	NOME AMBITO 02/12/2014	DESTINAZIONE FUNZIONALE PREVALENTE PGT 2014	NOME AMBITO VARIANTE PGT	DESTINAZIONE FUNZIONALE PREVALENTE VARIANTE PGT	PGT VIGENTE AL 02/12/2014 <i>(AT, PA, LL, viabilità)</i>				VARIANTE PGT										
									<i>(superfici comprese nei soli AT e PA)</i>				<i>(superfici al 02/12/2014 attuate, confermate e/o non confermate e quelle di nuova previsione normate da Piano delle Regole e/o Piano dei Servizi nella Variante PGT)</i>						
					SUP. TERR.	SUP. URB.TA	SUP. LIBERA (urbanizzabile)	SUP. VERDE	SUP. TERR.	SUP. URB.TA	SUP. LIBERA (urbanizzabile)		SUP. VERDE	EX SUP. URB.TA 2014 PORTATA NEL PDR E PDS	EX SUP. LIBERA 2014 PORTATA NEL PDR E PDS URBANIZZATA	EX SUP. LIBERA 2014 PORTATA NEL PDR E PDS URBANIZZABILE	EX SUP. LIBERA 2014 RESA AGRICOLA	SUP. VERDE	SUP. LIBERA NUOVA PREVISIONE (urbanizzabile)
											conferma	nuova							
A	B	C	D	E	F	G	H	I	L	M	N	O	P	Q	R	S			
29	PA CONV 2	R	0	0	825	825	0	0	0	0	0	0	0	825	0	0	0	0	0

Attuato



Previsione 02/12/2014



Proposta Variante PGT

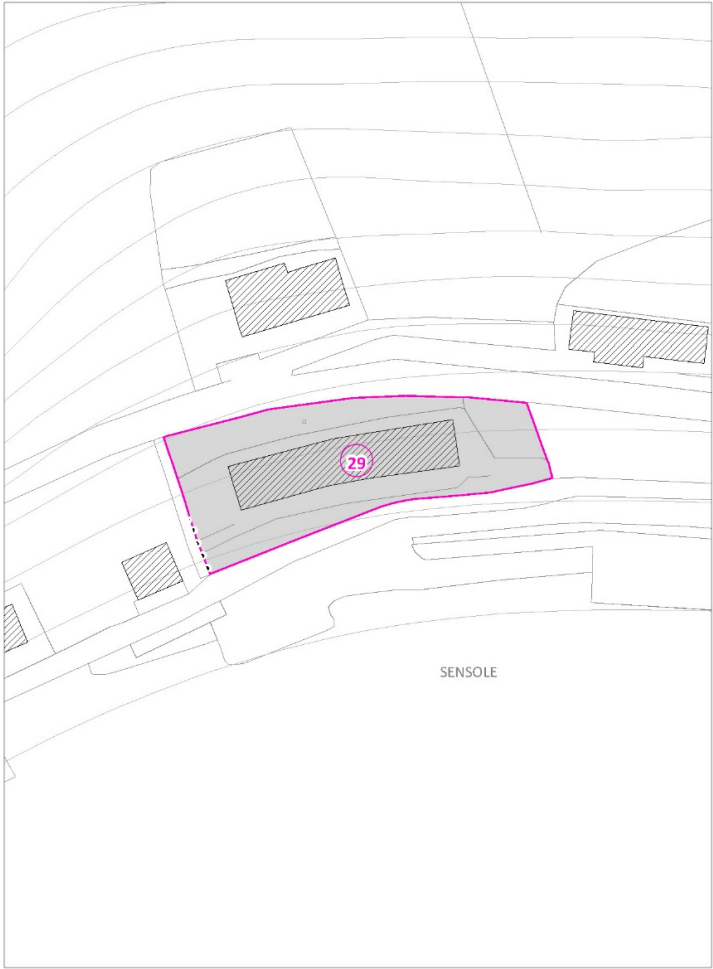

Estratto tavola DP-6

ID tavola DP-6	NOME AMBITO 02/12/2014	DESTINAZIONE FUNZIONALE PREVALENTE PGT 2014	NOME AMBITO VARIANTE PGT	DESTINAZIONE FUNZIONALE PREVALENTE VARIANTE PGT	PGT VIGENTE AL 02/12/2014 <i>(AT, PA, LL, viabilità)</i>				VARIANTE PGT										
									<i>(superfici comprese nei soli AT e PA)</i>				<i>(superfici al 02/12/2014 attuate, confermate e/o non confermate e quelle di nuova previsione normate da Piano delle Regole e/o Piano dei Servizi nella Variante PGT)</i>						
					SUP. TERR.	SUP. URB.TA	SUP. LIBERA (urbanizzabile)	SUP. VERDE	SUP. TERR.	SUP. URB.TA	SUP. LIBERA (urbanizzabile)		SUP. VERDE	EX SUP. URB.TA 2014 PORTATA NEL PDR E PDS	EX SUP. LIBERA 2014 PORTATA NEL PDR E PDS URBANIZZATA	EX SUP. LIBERA 2014 PORTATA NEL PDR E PDS URBANIZZABILE	EX SUP. LIBERA 2014 RESA AGRICOLA	SUP. VERDE	SUP. LIBERA NUOVA PREVISIONE (urbanizzabile)
	conferma	nuova																	
A	B	C	D	E	F	G	H	I	L	M	N	O	P	Q	R	S			
30	PA CONV 3	R	PAv3	0	8.326	8.326	0	0	8.326	8.326	0	0	0	0	0	0	0	0	
	PA CONV 3 art.30			0	3.413	0	3.413	0	3.413	0	3.413	0	0	0	0	0	0	0	

Confermato

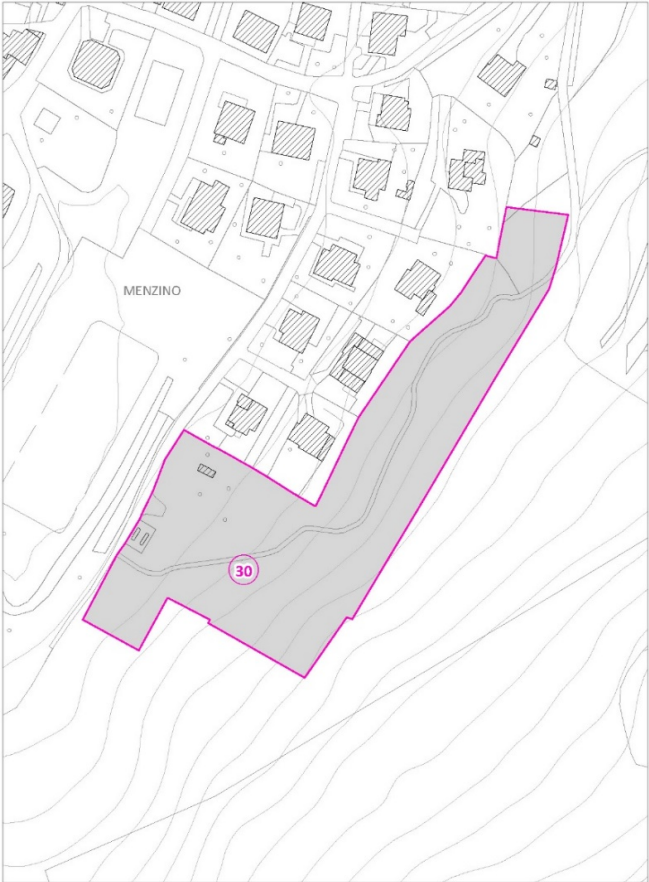



Previsione 02/12/2014



Proposta Variante PGT



Estratto tavola DP-6

ID tavola DP-6	NOME AMBITO 02/12/2014	DESTINAZIONE FUNZIONALE PREVALENTE PGT 2014	NOME AMBITO VARIANTE PGT	DESTINAZIONE FUNZIONALE PREVALENTE VARIANTE PGT	PGT VIGENTE AL 02/12/2014 <i>(AT, PA, LL, viabilità)</i>				VARIANTE PGT										
									<i>(superfici comprese nei soli AT e PA)</i>				<i>(superfici al 02/12/2014 attuate, confermate e/o non confermate e quelle di nuova previsione normate da Piano delle Regole e/o Piano dei Servizi nella Variante PGT)</i>						
					SUP. TERR.	SUP. URB.TA	SUP. LIBERA (urbanizzabile)	SUP. VERDE	SUP. TERR.	SUP. URB.TA	SUP. LIBERA (urbanizzabile)		SUP. VERDE	EX SUP. URB.TA 2014 PORTATA NEL PDR E PDS	EX SUP. LIBERA 2014 PORTATA NEL PDR E PDS URBANIZZATA	EX SUP. LIBERA 2014 PORTATA NEL PDR E PDS URBANIZZABILE	EX SUP. LIBERA 2014 RESA AGRICOLA	SUP. VERDE	SUP. LIBERA NUOVA PREVISIONE (urbanizzabile)
											conferma	nuova							
					A	B	C	D	E	F	G	H	I	L	M	N	O	P	Q
31	PA - PRO	A	PAv	0	3.122	3.122	0	0	3.122	3.122	0	0	0	0	0	0	0	0	

Confermato



Previsione 02/12/2014



Proposta Variante PGT

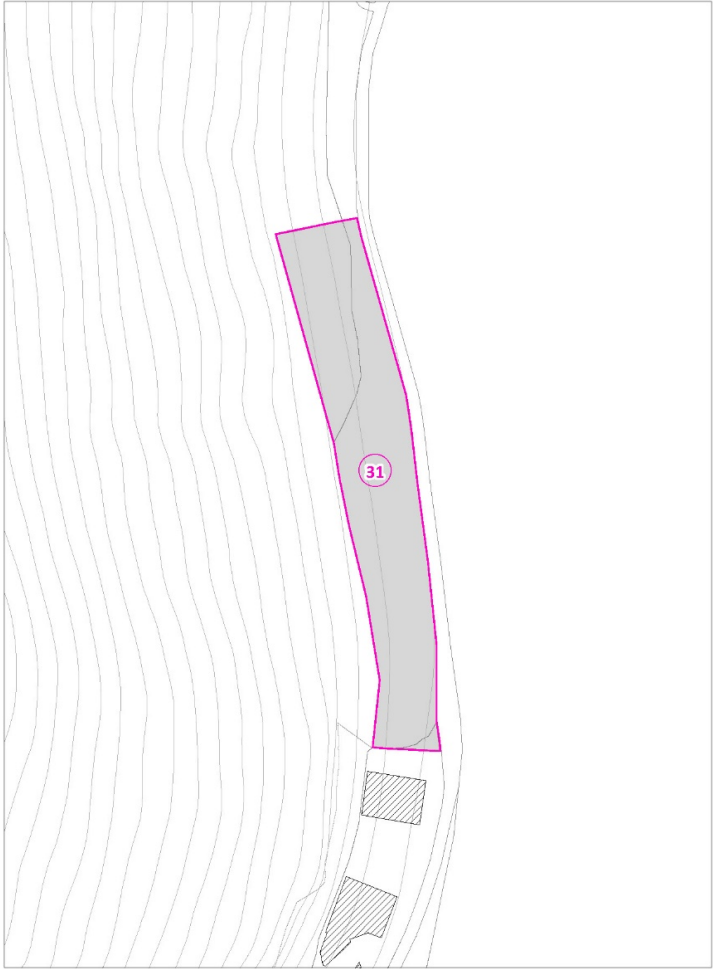

Estratto tavola DP-6

ID tavola DP-6	NOME AMBITO 02/12/2014	DESTINAZIONE FUNZIONALE PREVALENTE PGT 2014	NOME AMBITO VARIANTE PGT	DESTINAZIONE FUNZIONALE PREVALENTE VARIANTE PGT	PGT VIGENTE AL 02/12/2014 <i>(AT, PA, LL, viabilità)</i>				VARIANTE PGT										
									<i>(superfici comprese nei soli AT e PA)</i>					<i>(superfici al 02/12/2014 attuate, confermate e/o non confermate e quelle di nuova previsione normate da Piano delle Regole e/o Piano dei Servizi nella Variante PGT)</i>					
					SUP. TERR.	SUP. URB.TA	SUP. LIBERA (urbanizzabile)	SUP. VERDE	SUP. TERR.	SUP. URB.TA	SUP. LIBERA (urbanizzabile)		SUP. VERDE	EX SUP. URB.TA 2014 PORTATA NEL PDR E PDS	EX SUP. LIBERA 2014 PORTATA NEL PDR E PDS URBANIZZATA	EX SUP. LIBERA 2014 PORTATA NEL PDR E PDS URBANIZZABILE	EX SUP. LIBERA 2014 RESA AGRICOLA	SUP. VERDE	SUP. LIBERA NUOVA PREVISIONE (urbanizzabile)
											conferma	nuova							
A	B	C	D	E	F	G	H	I	L	M	N	O	P	Q	R	S			
32	PA - ALB	A	0	0	12.842	12.842	0	0	0	0	0	0	0	12.842	0	0	0	0	0

Normato dal Piano delle Regole

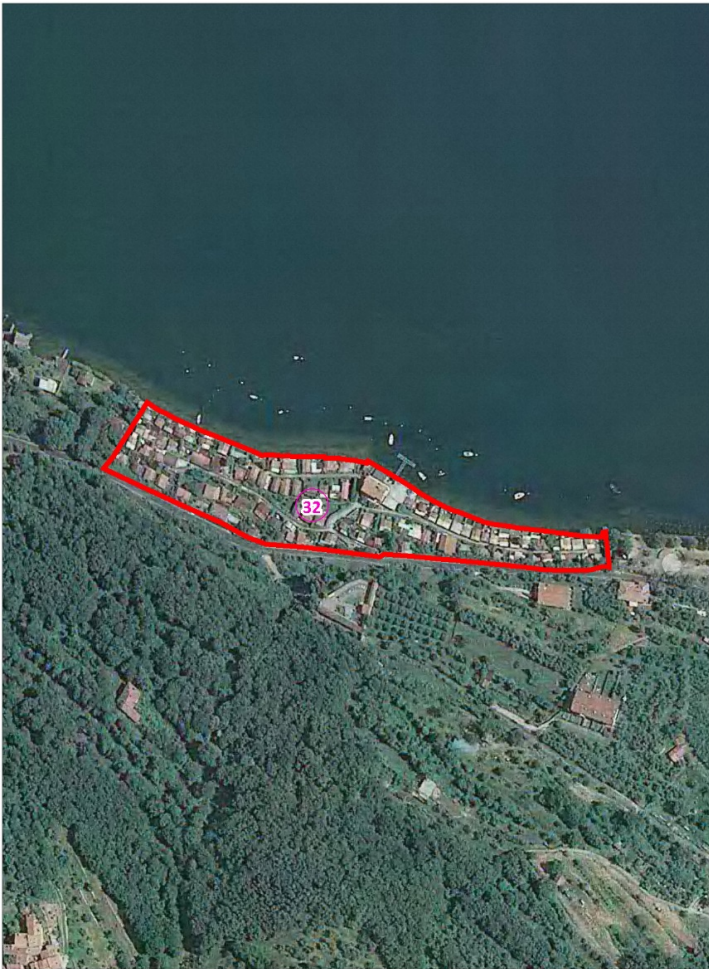

Previsione 02/12/2014



Proposta Variante PGT

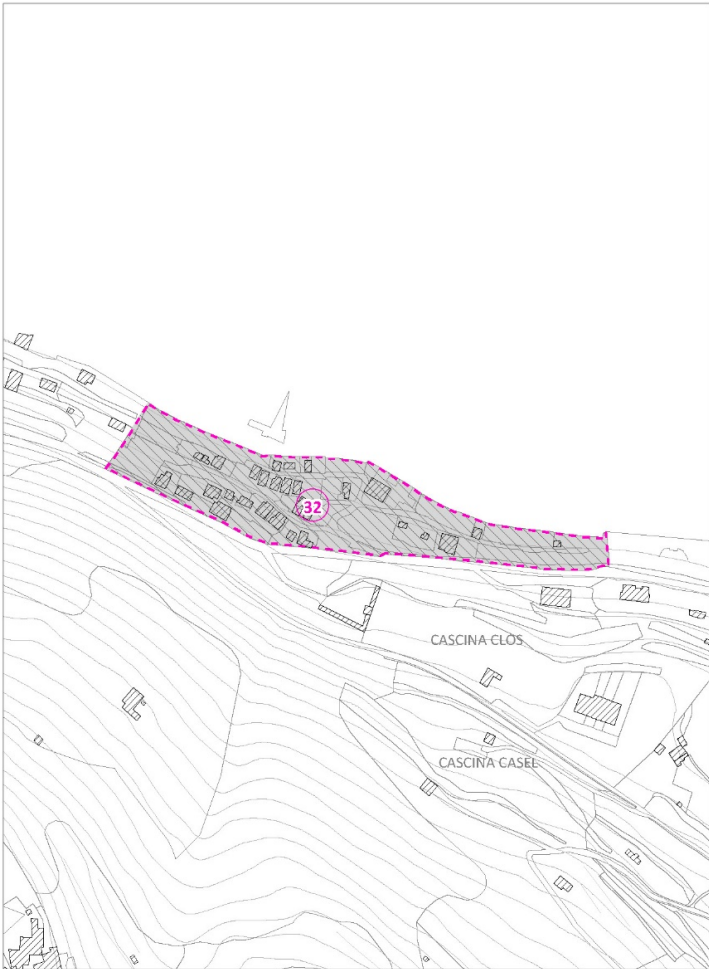

Estratto tavola DP-6

ID tavola DP-6	NOME AMBITO 02/12/2014	DESTINAZIONE FUNZIONALE PREVALENTE PGT 2014	NOME AMBITO VARIANTE PGT	DESTINAZIONE FUNZIONALE PREVALENTE VARIANTE PGT	PGT VIGENTE AL 02/12/2014 <i>(AT, PA, LL, viabilità)</i>				VARIANTE PGT										
									<i>(superfici comprese nei soli AT e PA)</i>					<i>(superfici al 02/12/2014 attuate, confermate e/o non confermate e quelle di nuova previsione normate da Piano delle Regole e/o Piano dei Servizi nella Variante PGT)</i>					
					SUP. TERR.	SUP. URB.TA	SUP. LIBERA (urbanizzabile)	SUP. VERDE	SUP. TERR.	SUP. URB.TA	SUP. LIBERA (urbanizzabile)		SUP. VERDE	EX SUP. URB.TA 2014 PORTATA NEL PDR E PDS	EX SUP. LIBERA 2014 PORTATA NEL PDR E PDS URBANIZZATA	EX SUP. LIBERA 2014 PORTATA NEL PDR E PDS URBANIZZABILE	EX SUP. LIBERA 2014 RESA AGRICOLA	SUP. VERDE	SUP. LIBERA NUOVA PREVISIONE (urbanizzabile)
											conferma	nuova							
A	B	C	D	E	F	G	H	I	L	M	N	O	P	Q	R	S			
33	0	0	PCC 2	R	0	0	0	0	1.003	1.003	0	0	0	0	0	0	0		

Nuovo



Previsione 02/12/2014



Proposta Variante PGT

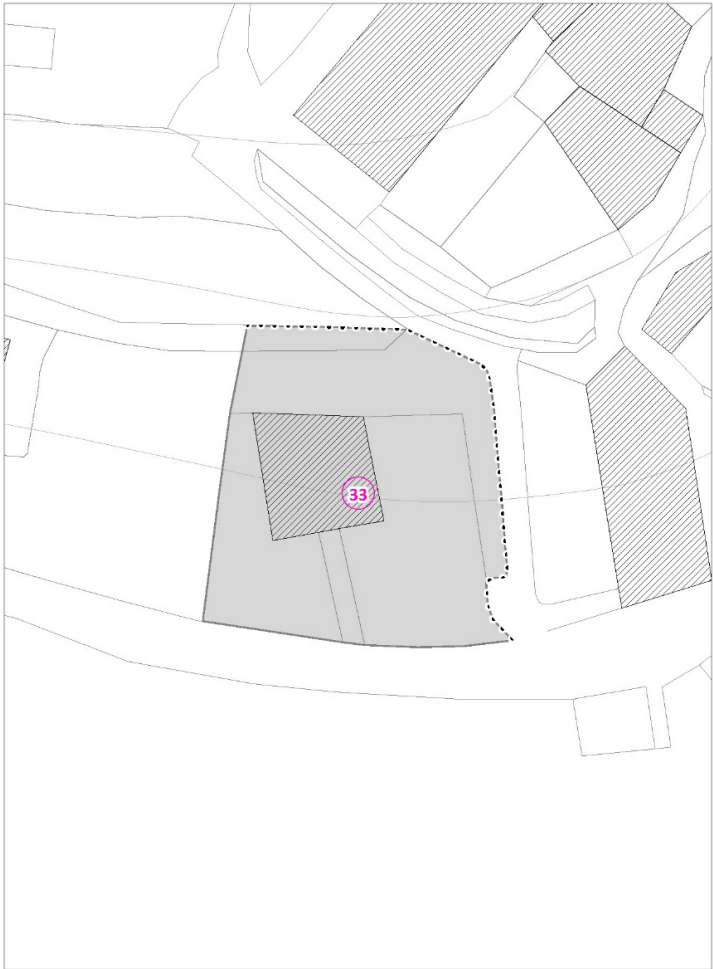

Estratto tavola DP-6

ID tavola DP-6	NOME AMBITO 02/12/2014	DESTINAZIONE FUNZIONALE PREVALENTE PGT 2014	NOME AMBITO VARIANTE PGT	DESTINAZIONE FUNZIONALE PREVALENTE VARIANTE PGT	PGT VIGENTE AL 02/12/2014 <i>(AT, PA, LL, viabilità)</i>		VARIANTE PGT												
							<i>(superfici comprese nei soli AT e PA)</i>						<i>(superfici al 02/12/2014 attuate, confermate e/o non confermate e quelle di nuova previsione normate da Piano delle Regole e/o Piano dei Servizi nella Variante PGT)</i>						
					SUP. TERR.	SUP. URB.TA	SUP. LIBERA (urbanizzabile)	SUP. VERDE	SUP. TERR.	SUP. URB.TA	SUP. LIBERA (urbanizzabile)		SUP. VERDE	EX SUP. URB.TA 2014 PORTATA NEL PDR E PDS	EX SUP. LIBERA 2014 PORTATA NEL PDR E PDS URBANIZZATA	EX SUP. LIBERA 2014 PORTATA NEL PDR E PDS URBANIZZABILE	EX SUP. LIBERA 2014 RESA AGRICOLA	SUP. VERDE	SUP. LIBERA NUOVA PREVISIONE (urbanizzabile)
											conferma	nuova							
A	B	C	D	E	F	G	H	I	L	M	N	O	P	Q	R	S			
34	0	0	PCC 1	R	0	0	0	0	209	209	0	0	0	0	0	0	0		

Nuovo



Previsione 02/12/2014



Proposta Variante PGT

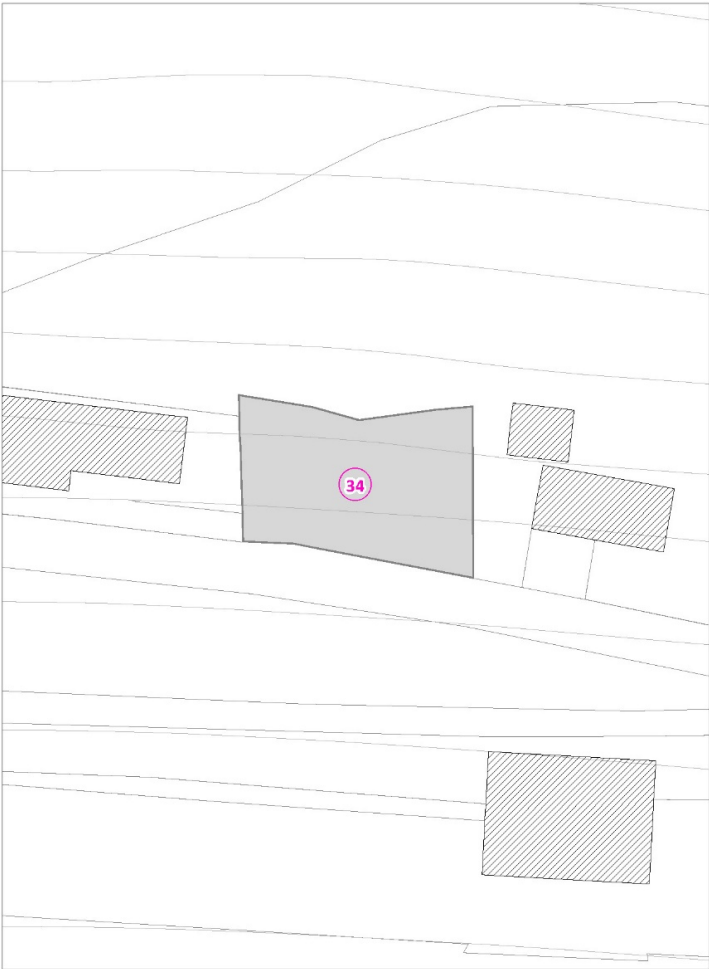

Estratto tavola DP-6

ID tavola DP-6	NOME AMBITO 02/12/2014	DESTINAZIONE FUNZIONALE PREVALENTE PGT 2014	NOME AMBITO VARIANTE PGT	DESTINAZIONE FUNZIONALE PREVALENTE VARIANTE PGT	PGT VIGENTE AL 02/12/2014 <i>(AT, PA, LL, viabilità)</i>				VARIANTE PGT										
									<i>(superfici comprese nei soli AT e PA)</i>					<i>(superfici al 02/12/2014 attuate, confermate e/o non confermate e quelle di nuova previsione normate da Piano delle Regole e/o Piano dei Servizi nella Variante PGT)</i>					
					SUP. TERR.	SUP. URB.TA	SUP. LIBERA (urbanizzabile)	SUP. VERDE	SUP. TERR.	SUP. URB.TA	SUP. LIBERA (urbanizzabile)		SUP. VERDE	EX SUP. URB.TA 2014 PORTATA NEL PDR E PDS	EX SUP. LIBERA 2014 PORTATA NEL PDR E PDS URBANIZZATA	EX SUP. LIBERA 2014 PORTATA NEL PDR E PDS URBANIZZABILE	EX SUP. LIBERA 2014 RESA AGRICOLA	SUP. VERDE	SUP. LIBERA NUOVA PREVISIONE (urbanizzabile)
											conferma	nuova							
A	B	C	D	E	F	G	H	I	L	M	N	O	P	Q	R	S			
35	0	0	PCC 3	A	0	0	0	0	666	666	0	0	0	0	0	0	0		

Nuovo



Previsione 02/12/2014



Proposta Variante PGT

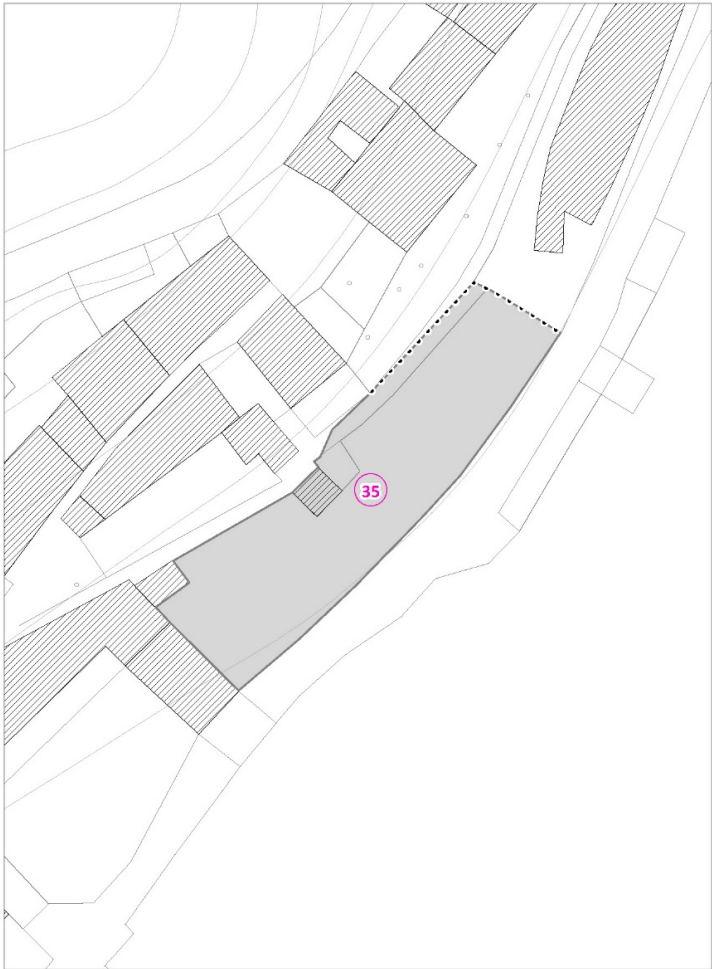

Estratto tavola DP-6

Tabella 1: evoluzione delle previsioni urbanistiche del PGT vigente																				
ID tavola DP-6	NOME AMBITO 02/12/2014	DESTINAZIONE FUNZIONALE PREVALENTE PGT 2014	NOME AMBITO VARIANTE PGT	DESTINAZIONE FUNZIONALE PREVALENTE VARIANTE PGT	PGT VIGENTE AL 02/12/2014 <i>(AT, PA, LL, viabilità)</i>				VARIANTE PGT											
									<i>(superfici comprese nei soli AT e PA)</i>					<i>(superfici al 02/12/2014 attuate, confermate e/o non confermate e quelle di nuova previsione normate da Piano delle Regole e/o Piano dei Servizi nella Variante PGT)</i>						
					SUP. TERR.	SUP. URB.TA	SUP. LIBERA (urbanizzabile)	SUP. VERDE	SUP. TERR.	SUP. URB.TA	SUP. LIBERA (urbanizzabile)		SUP. VERDE	EX SUP. URB.TA 2014 PORTATA NEL PDR E PDS	EX SUP. LIBERA 2014 PORTATA NEL PDR E PDS URBANIZZATA	EX SUP. LIBERA 2014 PORTATA NEL PDR E PDS URBANIZZABILE	EX SUP. LIBERA 2014 RESA AGRICOLA	SUP. VERDE	SUP. LIBERA NUOVA PREVISIONE (urbanizzabile)	
											conferma	nuova								
A		B		C	D	E	F	G	H	I	L	M	N	O	P	Q	R	S		
AMBITI DI TRASFORMAZIONE																				
01	1	R			488		488									488				
02	2	R			1.269		1.098	171								1.098	171			
03	3	R			1.354		1.103	251								1.103	251			
04	4	R			1.562		1.504	58								1.504	58			
05	5	R			1.592		1.592									1.592				
06	6	R	AT.8		497		464	33	497		464		33							
07	7	R			1.771	101	1.670									1.670				
08	9	R	AT.9		3.683	3.683			3.683	3.683										
09	10	R	AT.10		2.891	2.891			2.891	2.891										
10	11	A			3.710	55		3.655					55				3.655			
11	12	A			2.676	2.676							2.676							
12			AT.11	R					944	491		453								
13			AT.12	R					1.373			1.373								
14			AT.13	R					871			871								
15			AT.14	R					1.183			1.183								
16			AT.15	A					1.452			1.452								
17	ex LL 1	R	AT.1		1.256	1.256			1.256	1.256										
18	ex LL 2	R	AT.2		1.375		1.375		1.375		1.375									
19	ex LL 3	R	AT.3		873		873		873		873									
20	ex LL 4	R			841		841						841							
21	ex LL 5	R	AT.4		625		625		626		626									
22	ex LL 6	R			787		787									787				
23	ex LL 13	R	AT.5		767		767		768		768									
24	ex LL 14	R			894		894									894				
25	ex LL 15	R			873		873							873						
26	ex LL 18	R	AT.6		755		755		756		756									
27	ex LL 20	R	AT.7		916	916			916	916										
AT	TOTALE				15.709				4.862				5.332				0		9.136	4.135
	Residenziale (R)				15.709				4.862				3.880				0		9.136	480
	Altre funzioni (A)				0				0				1.452				0		0	3.655

PIANI ATTUATIVI / PERMESSI DI COSTRUIRE CONVENZIONATI																		
28	PA CONV 1	R			2.902	2.902								2.902				
29	PA CONV 2	R			825	825								825				
30	PA CONV 3	R	PAv3		8.326	8.326			8.326	8.326								
	PA CONV 3 - art.30				3.413		3.413		3.413		3.413							
31	PA - PRO	A	PAv		3.122	3.122			3.122	3.122								
32	PA - ALB	A			12.842	12.842								12.842				
33			PCC 2	R					1.003	1.003								
34			PCC 1	R					209	209								
35			PCC 3	A					666	666								

PA	TOTALE	3.413	3.413	0	0	0	0
	Residenziale (R)	3.413	3.413	0	0	0	0
	Altre funzioni (A)	0	0	0	0	0	0

LOTTE LIBERI																		
36	7	R			525	525								525				
37	8	R			1.060	1.060								1.060				
38	9	R			531		531								531			
39	10	R			1.443	1.443								1.443				
40	11	R			1.247	1.247								1.247				
41	12	R			601	601								601				
42	16	R			806	806								806				
43	17	R			540	540								540				
44	17	R			271	271								271				
45	19	R			767	767								767				
46			20	R											586			
47	art.26	R			382		382										383	
48	art.26	R			671		671										671	

LL	TOTALE	1.584	531	1.054
	Residenziale (R)	1.584	531	1.054
	Altre funzioni (A)	0	0	0

VIABILITA'									
49		A		625				625	
50		A		81			81		
51			A						1128

VIAB	TOTALE (A)	706	81	625	1.128
------	------------	-----	----	-----	-------

Tabella 2: verifica del rispetto delle soglie di riduzione di consumo di suolo secondo i criteri della LR31/2014 e altre eventuali riduzioni del consumo di suolo

		SUP. LIBERA 2014 (urbanizzabile)	SUP. LIBERA 2014 CONFERMATA VARIANTE PGT (urbanizzabile)	SUP. LIBERA NUOVA PREVISIONE VARIANTE PGT (urbanizzabile)	SUP. LIBERA VARIANTE PGT (urbanizzabile)	EX SUP. LIBERA 2014 RESA AGRICOLA	SOGLIA REGIONALE RIDUZIONE CONSUMO SUOLO	RIDUZIONE RICHIESTA	RIDUZIONE CONSUMO SUOLO VARIANTE PGT	RIDUZIONE VARIANTE PGT
		tab. 1 col. E	tab. 1 col. I-P	tab. 1 col. L-S	[2]+[3]	tab. 1 col. Q		[6]*[1]	[5]-[3]	[8]/[1]
		[1]	[2]	[3]	[4]	[5]	[6]	[7]	[8]	[9]
AT	Residenziale (R)	15.709	4.862	3.880	8.742	9.136	-25%	-3.927,3	-5.256	-33,5%
	Altre funzioni (A)	0	0	1.452	1.452	0	-20%	0,0	1.452	0,0%
PA	Residenziale (R)	3.413	3.413	0	3.413	0	-25%	-853,3	0	0,0%
	Altre funzioni (A)	0	0	0	0	0	-20%	0,0	0	/
totale AT-PA	Residenziale (R)	19.122	8.275	3.880	12.155	9.136	-25%	-4.780,5	-5.256	-27,5%
	Altre funzioni (A)	0	0	1.452	1.452	0	-20%	0,0	1.452	0,0%
LL	Residenziale (R)	1.584	531	0	531	1.054			-1.054	
	Altre funzioni (A)	0	0	0	0	0			0	
VIAB		706	81	1.128	1.209	625			503	